

Lampiran 1. Daftar Perusahaan

No.	Nama Perusahaan	Kode Listing
1	Acset Indonusa Tbk.	ACST
2	Adhi Karya (Persero) Tbk.	ADHI
3	Agung Podomoro Land Tbk.	APLN
4	Alam Sutera Realty Tbk.	ASRI
5	Bekasi Asri Pemula Tbk.	BAPA
6	Bekasi Fajar Industrial Estate	BEST
7	Bhuwanatala Indah Permai Tbk.	BIPP
8	Bukit Darmo Property Tbk.	BKDP
9	Sentul City Tbk.	BKSL
10	Bumi Serpong Damai Tbk.	BSDE
11	Ciputra Development Tbk.	CTRA
12	Intiland Development Tbk.	DILD
13	Duta Pertiwi Tbk.	DUTI
14	Megapolitan Development Tbk.	EMDE
15	Gading Development Tbk.	GAMA
16	Gowa Makassae Tourism Developmet Tbk.	GMTD
17	Perdana Gapuraprima Tbk.	GPRA
18	Greenwood Sejahtera Tbk.	GWSA
19	Jaya Konstruksi Manggala Prata	JKON
20	Jaya Real Property Tbk.	JRPT
21	Kawasan Industri Jababeka Tbk.	KIJA
22	Lippo Cikarang Tbk.	LPCK
23	Lippo Karawaci Tbk.	LPKR
24	Modernland Realty Tbk.	MDLN
25	Metropolitan Land Tbk.	MTLA
26	Metro Realty Tbk.	MTSM
27	City Retail Development Tbk.	NIRO
28	Nusa Raya Cipta Tbk.	NRCA
29	Indonesia Prima Property Tbk.	OMRE
30	Plaza Indonesia Realty Tbk.	PLIN
31	PP (Persero) Tbk.	PTPP
32	Pakuwon Jati Tbk.	PWON
33	Ristia Bintang Mahkotasejati Tbk.	RBMS
34	Roda Vivatex Tbk.	RDTX
35	Pikko Land Development Tbk.	RODA
36	Suryamas Dutamakmur Tbk.	SMDM
37	Summarecon Agung Tbk.	SMRA
38	Surya Semesta Internusa Tbk.	SSIA
39	Sitara Propertindo Tbk.	TARA
40	Total Bangun Persada Tbk.	TOTL
41	Wijaya Karya (Persero) Tbk.	WIKA
42	Waskita Karya (Persero) Tbk.	WSKT

Lampiran 2. Data Tabulasi Hasil Perhitungan *Audit Report Lag*

No	Kode Perusahaan	Tahun	Tanggal Laporan Audit	Tanggal Laporan Keuangan	<i>Audit Report Lag</i> (Hari)
1	ACST	2015	20 Februari 2016	31 Desember 2015	51
		2016	20 Februari 2017	31 Desember 2016	51
		2017	28 Februari 2018	31 Desember 2017	59
		2018	25 Februari 2019	31 Desember 2018	56
		2019	20 Februari 2020	31 Desember 2019	51
2	ADHI	2015	22 Februari 2016	31 Desember 2015	53
		2016	14 Februari 2017	31 Desember 2016	45
		2017	15 Februari 2018	31 Desember 2017	46
		2018	25 Maret 2019	31 Desember 2018	84
		2019	08 April 2020	31 Desember 2019	99
3	APLN	2015	28 Maret 2016	31 Desember 2015	88
		2016	26 April 2017	31 Desember 2016	116
		2017	27 Maret 2018	31 Desember 2017	86
		2018	28 Maret 2019	31 Desember 2018	87
		2019	30 April 2020	31 Desember 2019	121
4	ASRI	2015	29 Maret 2016	31 Desember 2015	89
		2016	22 Maret 2017	31 Desember 2016	81
		2017	15 Maret 2018	31 Desember 2017	74
		2018	25 Maret 2019	31 Desember 2018	84
		2019	03 April 2020	31 Desember 2019	94
5	BAPA	2015	29 Februari 2016	31 Desember 2015	60
		2016	20 Maret 2017	31 Desember 2016	81
		2017	01 Maret 2018	31 Desember 2017	60
		2018	28 Maret 2019	31 Desember 2018	87
		2019	22 Mei 2020	31 Desember 2019	144
6	BEST	2015	24 Maret 2016	31 Desember 2015	84
		2016	22 Maret 2017	31 Desember 2016	81
		2017	07 Maret 2018	31 Desember 2017	66
		2018	18 Maret 2019	31 Desember 2018	77
		2019	27 Februari 2020	31 Desember 2019	58
7	BIPP	2015	21 Maret 2016	31 Desember 2015	81
		2016	20 Maret 2017	31 Desember 2016	79
		2017	19 Maret 2018	31 Desember 2017	78
		2018	28 Maret 2019	31 Desember 2018	87
		2019	30 April 2020	31 Desember 2019	121
8	BKDP	2015	28 Maret 2016	31 Desember 2015	88
		2016	27 Maret 2017	31 Desember 2016	86
		2017	15 Maret 2018	31 Desember 2017	74
		2018	18 Maret 2019	31 Desember 2018	77

No	Kode Perusahaan	Tahun	Tanggal Laporan Audit	Tanggal Laporan Keuangan	Audit Report Lag (Hari)
		2019	30 Maret 2020	31 Desember 2019	100
9	BKSL	2015	24 Maret 2016	31 Desember 2015	84
		2016	16 Maret 2017	31 Desember 2016	75
		2017	22 Maret 2018	31 Desember 2017	81
		2018	27 Maret 2019	31 Desember 2018	86
		2019	30 April 2020	31 Desember 2019	121
10	BSDE	2015	12 Februari 2016	31 Desember 2015	43
		2016	17 Februari 2017	31 Desember 2016	48
		2017	14 Februari 2018	31 Desember 2017	45
		2018	15 Februari 2019	31 Desember 2018	46
		2019	12 Maret 2020	31 Desember 2019	72
11	CTRA	2015	24 Maret 2016	31 Desember 2015	84
		2016	29 Maret 2017	31 Desember 2016	88
		2017	28 Maret 2018	31 Desember 2017	87
		2018	27 Maret 2019	31 Desember 2018	86
		2019	08 April 2020	31 Desember 2019	99
12	DILD	2015	30 Maret 2016	31 Desember 2015	90
		2016	27 Maret 2017	31 Desember 2016	86
		2017	26 Maret 2018	31 Desember 2017	85
		2018	26 Maret 2019	31 Desember 2018	85
		2019	24 Maret 2020	31 Desember 2019	84
13	DUTI	2015	12 Februari 2016	31 Desember 2015	43
		2016	17 Februari 2017	31 Desember 2016	48
		2017	14 Februari 2018	31 Desember 2017	45
		2018	15 Februari 2019	31 Desember 2018	46
		2019	12 Februari 2020	31 Desember 2019	43
14	EMDE	2015	28 Maret 2016	31 Desember 2015	88
		2016	23 Maret 2017	31 Desember 2016	82
		2017	09 Maret 2018	31 Desember 2017	68
		2018	22 Maret 2019	31 Desember 2018	81
		2019	11 Maret 2020	31 Desember 2019	71
15	GAMA	2015	28 Maret 2016	31 Desember 2015	88
		2016	29 Maret 2017	31 Desember 2016	88
		2017	28 Maret 2018	31 Desember 2017	87
		2018	29 Maret 2019	31 Desember 2018	88
		2019	27 Mei 2020	31 Desember 2019	148
16	GMTD	2015	19 Februari 2016	31 Desember 2015	50
		2016	17 Februari 2017	31 Desember 2016	48
		2017	19 Februari 2018	31 Desember 2017	50
		2018	12 Februari 2019	31 Desember 2018	43
		2019	09 April 2020	31 Desember 2019	100
		2015	28 Maret 2016	31 Desember 2015	88

No	Kode Perusahaan	Tahun	Tanggal Laporan Audit	Tanggal Laporan Keuangan	Audit Report Lag (Hari)
17	GPRA	2016	27 Maret 2017	31 Desember 2016	86
		2017	09 Maret 2018	31 Desember 2017	68
		2018	20 Maret 2019	31 Desember 2018	79
		2019	27 April 2020	31 Desember 2019	118
18	GWSA	2015	29 Maret 2016	31 Desember 2015	89
		2016	30 Maret 2017	31 Desember 2016	89
		2017	28 Maret 2018	31 Desember 2017	87
		2018	28 Maret 2019	31 Desember 2018	87
		2019	29 April 2020	31 Desember 2019	120
19	JKON	2015	24 Maret 2016	31 Desember 2015	84
		2016	24 Maret 2017	31 Desember 2016	83
		2017	23 Maret 2018	31 Desember 2017	82
		2018	22 Maret 2019	31 Desember 2018	81
		2019	20 Maret 2020	31 Desember 2019	80
20	JRPT	2015	29 Februari 2016	31 Desember 2015	60
		2016	29 Maret 2017	31 Desember 2016	88
		2017	20 Maret 2018	31 Desember 2017	79
		2018	20 Maret 2019	31 Desember 2018	79
		2019	20 Maret 2020	31 Desember 2019	80
21	KIJA	2015	28 Maret 2016	31 Desember 2015	88
		2016	27 Maret 2017	31 Desember 2016	86
		2017	27 Maret 2018	31 Desember 2017	86
		2018	27 Maret 2019	31 Desember 2018	86
		2019	15 April 2020	31 Desember 2019	106
22	LPCK	2015	18 Februari 2016	31 Desember 2015	49
		2016	22 Februari 2017	31 Desember 2016	53
		2017	04 April 2018	31 Desember 2017	94
		2018	01 Maret 2019	31 Desember 2018	60
		2019	20 Mei 2020	31 Desember 2019	141
23	LPKR	2015	26 Februari 2016	31 Desember 2015	57
		2016	27 Februari 2017	31 Desember 2016	58
		2017	04 April 2018	31 Desember 2017	94
		2018	01 Maret 2019	31 Desember 2018	60
		2019	22 Mei 2020	31 Desember 2019	143
24	MDLN	2015	18 Maret 2016	31 Desember 2015	78
		2016	02 Maret 2017	31 Desember 2016	61
		2017	15 Februari 2018	31 Desember 2017	46
		2018	28 Maret 2019	31 Desember 2018	87
		2019	08 April 2020	31 Desember 2019	99
		2015	23 Maret 2016	31 Desember 2015	83
		2016	24 Maret 2017	31 Desember 2016	83

No	Kode Perusahaan	Tahun	Tanggal Laporan Audit	Tanggal Laporan Keuangan	Audit Report Lag (Hari)
25	MTLA	2017	26 Maret 2018	31 Desember 2017	85
		2018	01 April 2019	31 Desember 2018	91
		2019	08 April 2020	31 Desember 2019	99
26	MTSM	2015	30 Maret 2016	31 Desember 2015	90
		2016	27 Maret 2017	31 Desember 2016	86
		2017	23 Maret 2018	31 Desember 2017	82
		2018	25 Maret 2019	31 Desember 2018	84
		2019	18 Mei 2020	31 Desember 2019	139
27	NIRO	2015	31 Maret 2016	31 Desember 2015	91
		2016	27 Maret 2017	31 Desember 2016	86
		2017	28 Maret 2018	31 Desember 2017	87
		2018	29 Maret 2019	31 Desember 2018	88
		2019	23 April 2020	31 Desember 2019	114
28	NRCA	2015	21 April 2016	31 Desember 2015	112
		2016	30 Maret 2017	31 Desember 2016	89
		2017	28 Maret 2018	31 Desember 2017	87
		2018	05 Maret 2019	31 Desember 2018	64
		2019	30 Maret 2020	31 Desember 2019	90
29	OMRE	2015	23 Maret 2016	31 Desember 2015	83
		2016	27 Maret 2017	31 Desember 2016	86
		2017	28 Maret 2018	31 Desember 2017	87
		2018	27 Maret 2019	31 Desember 2018	86
		2019	30 Mei 2020	31 Desember 2019	151
30	PLIN	2015	28 Februari 2016	31 Desember 2015	59
		2016	28 Februari 2017	31 Desember 2016	59
		2017	12 Maret 2018	31 Desember 2017	71
		2018	29 Maret 2019	31 Desember 2018	88
		2019	27 Maret 2020	31 Desember 2019	87
31	PTPP	2015	29 Februari 2016	31 Desember 2015	60
		2016	14 Februari 2017	31 Desember 2016	45
		2017	20 Februari 2018	31 Desember 2017	51
		2018	20 Februari 2019	31 Desember 2018	51
		2019	20 Februari 2020	31 Desember 2019	51
32	PWON	2015	24 Maret 2016	31 Desember 2015	84
		2016	24 Maret 2017	31 Desember 2016	83
		2017	19 Maret 2018	31 Desember 2017	78
		2018	25 Maret 2019	31 Desember 2018	84
		2019	9 Mei 2020	31 Desember 2019	130
33	RBMS	2015	17 Maret 2016	31 Desember 2015	77
		2016	16 Maret 2017	31 Desember 2016	75
		2017	20 Maret 2018	31 Desember 2017	79

No	Kode Perusahaan	Tahun	Tanggal Laporan Audit	Tanggal Laporan Keuangan	Audit Report Lag (Hari)
		2018	19 Maret 2019	31 Desember 2018	78
		2019	26 Maret 2020	31 Desember 2019	86
34	RDTX	2015	15 Maret 2016	31 Desember 2015	75
		2016	27 Maret 2017	31 Desember 2016	86
		2017	23 Maret 2018	31 Desember 2017	82
		2018	20 Maret 2019	31 Desember 2018	79
		2019	23 Maret 2020	31 Desember 2019	83
		2015	18 Maret 2016	31 Desember 2015	78
35	RODA	2016	17 Maret 2017	31 Desember 2016	76
		2017	23 Maret 2018	31 Desember 2017	82
		2018	26 Maret 2019	31 Desember 2018	85
		2019	28 Mei 2020	31 Desember 2019	149
		2015	17 Maret 2016	31 Desember 2015	77
36	SMDM	2016	23 Februari 2017	31 Desember 2016	54
		2017	23 Februari 2018	31 Desember 2017	54
		2018	08 Maret 2019	31 Desember 2018	67
		2019	06 Maret 2020	31 Desember 2019	66
		2015	23 Maret 2016	31 Desember 2015	83
37	SMRA	2016	24 Maret 2017	31 Desember 2016	83
		2017	26 Maret 2018	31 Desember 2017	85
		2018	26 Maret 2019	31 Desember 2018	85
		2019	26 Maret 2020	31 Desember 2019	86
		2015	21 April 2016	31 Desember 2015	112
38	SSIA	2016	30 Maret 2017	31 Desember 2016	89
		2017	28 Maret 2018	31 Desember 2017	87
		2018	05 Maret 2019	31 Desember 2018	64
		2019	30 Maret 2020	31 Desember 2019	90
		2015	28 Maret 2016	31 Desember 2015	88
39	TARA	2016	27 Maret 2017	31 Desember 2016	86
		2017	26 Maret 2018	31 Desember 2017	85
		2018	28 Maret 2019	31 Desember 2018	88
		2019	11 Mei 2019	31 Desember 2019	132
		2015	16 Maret 2016	31 Desember 2015	76
40	TOTL	2016	03 Maret 2017	31 Desember 2016	62
		2017	13 Maret 2018	31 Desember 2017	72
		2018	14 Maret 2019	31 Desember 2018	73
		2019	12 Maret 2020	31 Desember 2019	72
		2015	22 Februari 2016	31 Desember 2015	53
41	WKA	2016	21 Februari 2017	31 Desember 2016	52
		2017	27 Februari 2018	31 Desember 2017	58
		2018	08 Maret 2019	31 Desember 2018	67

No	Kode Perusahaan	Tahun	Tanggal Laporan Audit	Tanggal Laporan Keuangan	Audit Report Lag (Hari)
		2019	12 Maret 2020	31 Desember 2019	72
42	WSKT	2015	05 Februari 2016	31 Desember 2015	36
		2016	14 Februari 2017	31 Desember 2016	45
		2017	07 Maret 2018	31 Desember 2017	66
		2018	20 Februari 2019	31 Desember 2018	52
		2019	21 April 2020	31 Desember 2019	112



Lampiran 3. Data Tabulasi Hasil Perhitungan Audit *Tenure*

No	Kode Perusahaan	Tahun	Nama KAP	Audit <i>Tenure</i>
1	ACST	2015	Tanudiredja, Wibisana, Rintis & Rekan	1
		2016	Tanudiredja, Wibisana, Rintis & Rekan	2
		2017	Tanudiredja, Wibisana, Rintis & Rekan	3
		2018	Tanudiredja, Wibisana, Rintis & Rekan	4
		2019	Tanudiredja, Wibisana, Rintis & Rekan	5
2	ADHI	2015	Amir Abdi Jusuf, Aryanto, Mawar & Rekan	1
		2016	Hertanto, Grace, Karunawan	1
		2017	Hertanto, Grace, Karunawan	2
		2018	Amir Abdi Jusuf, Aryanto, Mawar & Rekan	1
		2019	Amir Abdi Jusuf, Aryanto, Mawar & Rekan	2
3	APLN	2015	Osman Bing Satrio & Eny	1
		2016	Satrio Bing Eny & Rekan	2
		2017	Satrio Bing Eny & Rekan	3
		2018	Tanubrata Sutanto Fahmi Bambang & Rekan	1
		2019	Tanubrata Sutanto Fahmi Bambang & Rekan	2
4	ASRI	2015	Paul Hadiwinata, Hidajat, Arsono, Achmad, Suharli & Rekan	1
		2016	Paul Hadiwinata, Hidajat, Arsono, Achmad, Suharli & Rekan	2
		2017	Paul Hadiwinata, Hidajat, Arsono, Achmad, Suharli & Rekan	3
		2018	Paul Hadiwinata, Hidajat, Arsono, Retno, Palilingan & Rekan	4
		2019	Paul Hadiwinata, Hidajat, Arsono, Retno, Palilingan & Rekan	5
5	BAPA	2015	Tjahjadi & Tamara	1
		2016	Tjahjadi & Tamara	2
		2017	Helianton & Rekan	1
		2018	Helianton & Rekan	2
		2019	Abubakar Usman & Rekan	1
6	BEST	2015	Paul Hadiwinata, Hidajat, Arsono, Achmad, Suharli & Rekan	1
		2016	Paul Hadiwinata, Hidajat, Arsono, Achmad, Suharli & Rekan	2
		2017	Paul Hadiwinata, Hidajat, Arsono, Retno, Palilingan & Rekan	3
		2018	Paul Hadiwinata, Hidajat, Arsono, Retno, Palilingan & Rekan	4
		2019	Paul Hadiwinata, Hidajat, Arsono, Retno, Palilingan & Rekan	5

No	Kode Perusahaan	Tahun	Nama KAP	Audit Tenure
7	BIPP	2015	Kosasih, Nurdiyaman, Mulyadi, Tjahjo & Rekan	1
		2016	Johan Malonda Mustika & Rekan	1
		2017	Johan Malonda Mustika & Rekan	2
		2018	Johan Malonda Mustika & Rekan	3
		2019	Kanaka Puradiredja, Suhartono	1
8	BKDP	2015	Doli, Bambang, Sulistiyanto, Dadang & Ali	1
		2016	Doli, Bambang, Sulistiyanto, Dadang & Ali	2
		2017	Warnoyo dan Mennix	1
		2018	Andi Ruswandi Wisnu & Rekan	1
		2019	Andi Ruswandi Wisnu & Rekan	2
9	BKSL	2015	Tanubrata Sutanto Fahmi & Rekan	1
		2016	Tanubrata Sutanto Fahmi Bambang & Rekan	1
		2017	Tanubrata Sutanto Fahmi Bambang & Rekan	2
		2018	Tanubrata Sutanto Fahmi Bambang & Rekan	3
		2019	Tanubrata Sutanto Fahmi Bambang & Rekan	4
10	BSDE	2015	Mulyamin Sensi Suryanto & Lianny	1
		2016	Mirawati Sensi Idris	1
		2017	Mirawati Sensi Idris	2
		2018	Mirawati Sensi Idris	3
		2019	Mirawati Sensi Idris	4
11	CTRA	2015	Purwanto, Sungkoro & Surja	1
		2016	Purwanto, Sungkoro & Surja	2
		2017	Purwanto, Sungkoro & Surja	3
		2018	Purwanto, Sungkoro & Surja	4
		2019	Purwanto, Sungkoro & Surja	5
12	DILD	2015	Mulyamin Sensi Suryanto & Lianny	1
		2016	Mirawati Sensi Idris	1
		2017	Mirawati Sensi Idris	2
		2018	Mirawati Sensi Idris	3
		2019	Mirawati Sensi Idris	4
13	DUTI	2015	Mulyamin Sensi Suryanto & Lianny	1
		2016	Mirawati Sensi Idris	1
		2017	Mirawati Sensi Idris	2
		2018	Mirawati Sensi Idris	3
		2019	Mirawati Sensi Idris	4
14	EMDE	2015	Jansen & Ramdan	1
		2016	Jansen & Ramdan	2
		2017	Paul Hadiwinata, Hidajat, Arsono, Retno, Palilingan & Rekan	1
		2018	Paul Hadiwinata, Hidajat, Arsono, Retno, Palilingan & Rekan	2

No	Kode Perusahaan	Tahun	Nama KAP	Audit Tenure
		2019	Paul Hadiwinata, Hidajat, Arsono, Retno, Palilingan & Rekan	3
15	GAMA	2015	Herman Dody Tanumihardja & Rekan	1
		2016	Paul Hadiwinata, Hidajat, Arsono, Achmad, Suharli & Rekan	1
		2017	Tanubrata Sutanto Fahmi Bambang & Rekan	1
		2018	Doli, Bambang, Sulistiyanto, Dadang & Ali	1
		2019	Doli, Bambang, Sulistiyanto, Dadang & Ali	2
16	GMTD	2015	Amir Abdi Jusuf, Aryanto, Mawar & Rekan	1
		2016	Amir Abdi Jusuf, Aryanto, Mawar & Rekan	2
		2017	Amir Abdi Jusuf, Aryanto, Mawar & Rekan	3
		2018	Amir Abdi Jusuf, Aryanto, Mawar & Rekan	4
		2019	Amir Abdi Jusuf, Aryanto, Mawar & Rekan	5
17	GPRA	2015	Kosasih, Nurdiyaman, Mulyadi, Tjahjo & Rekan	1
		2016	Kosasih, Nurdiyaman, Mulyadi, Tjahjo & Rekan	2
		2017	Kosasih, Nurdiyaman, Mulyadi, Tjahjo & Rekan	3
		2018	Kosasih, Nurdiyaman, Mulyadi, Tjahjo & Rekan	4
		2019	Kosasih, Nurdiyaman, Mulyadi, Tjahjo & Rekan	5
18	GWSA	2015	Osman Bing Satrio & Eny	1
		2016	Satrio Bing Eny & Rekan	2
		2017	Satrio Bing Eny & Rekan	3
		2018	Tanubrata Sutanto Fahmi Bambang & Rekan	1
		2019	Tanubrata Sutanto Fahmi Bambang & Rekan	2
19	JKON	2015	Amir Abdi Jusuf, Aryanto, Mawar & Rekan	1
		2016	Amir Abdi Jusuf, Aryanto, Mawar & Rekan	2
		2017	Amir Abdi Jusuf, Aryanto, Mawar & Rekan	3
		2018	Amir Abdi Jusuf, Aryanto, Mawar & Rekan	4
		2019	Amir Abdi Jusuf, Aryanto, Mawar & Rekan	5
20	JRPT	2015	Amir Abdi Jusuf, Aryanto, Mawar & Rekan	1
		2016	Amir Abdi Jusuf, Aryanto, Mawar & Rekan	2
		2017	Amir Abdi Jusuf, Aryanto, Mawar & Rekan	3
		2018	Amir Abdi Jusuf, Aryanto, Mawar & Rekan	4
		2019	Amir Abdi Jusuf, Aryanto, Mawar & Rekan	5
21	KIJA	2015	Tanubrata Sutanto Fahmi & Rekan	1
		2016	Tanubrata Sutanto Fahmi Bambang & Rekan	1
		2017	Tanubrata Sutanto Fahmi Bambang & Rekan	2
		2018	Tanubrata Sutanto Fahmi Bambang & Rekan	3
		2019	Tanubrata Sutanto Fahmi Bambang & Rekan	4

No	Kode Perusahaan	Tahun	Nama KAP	Audit Tenure
22	LPCK	2015	Amir Abdi Jusuf, Aryanto, Mawar & Rekan	1
		2016	Amir Abdi Jusuf, Aryanto, Mawar & Rekan	2
		2017	Amir Abdi Jusuf, Aryanto, Mawar & Rekan	3
		2018	Amir Abdi Jusuf, Aryanto, Mawar & Rekan	4
		2019	Amir Abdi Jusuf, Aryanto, Mawar & Rekan	5
23	LPKR	2015	Amir Abdi Jusuf, Aryanto, Mawar & Rekan	1
		2016	Amir Abdi Jusuf, Aryanto, Mawar & Rekan	2
		2017	Amir Abdi Jusuf, Aryanto, Mawar & Rekan	3
		2018	Amir Abdi Jusuf, Aryanto, Mawar & Rekan	4
		2019	Amir Abdi Jusuf, Aryanto, Mawar & Rekan	5
24	MDLN	2015	Tanubrata Sutanto Fahmi & Rekan	1
		2016	Tanubrata Sutanto Fahmi Bambang & Rekan	1
		2017	Tanubrata Sutanto Fahmi Bambang & Rekan	2
		2018	Tanubrata Sutanto Fahmi Bambang & Rekan	3
		2019	Tanubrata Sutanto Fahmi Bambang & Rekan	4
25	MTLA	2015	Osman Bing Satrio & Eny	1
		2016	Satrio Bing Eny & Rekan	2
		2017	Satrio Bing Eny & Rekan	3
		2018	Tanudiredja, Wibisana, Rintis & Rekan	1
		2019	Tanudiredja, Wibisana, Rintis & Rekan	2
26	MTSM	2015	Maksum, Suyamto, Hirdjan	1
		2016	Maksum, Suyamto, Hirdjan	2
		2017	Maksum, Suyamto, Hirdjan	3
		2018	Maksum, Suyamto, Hirdjan	4
		2019	Aderson, Amril & Rekan	1
27	NIRO	2015	Tanubrata Sutanto Fahmi & Rekan	1
		2016	Purwanto, Sungkoro & Surja	1
		2017	Purwanto, Sungkoro & Surja	2
		2018	Purwanto, Sungkoro & Surja	3
		2019	Purwanto, Sungkoro & Surja	4
28	NRCA	2015	Amir Abdi Jusuf, Aryanto, Mawar & Rekan	1
		2016	Amir Abdi Jusuf, Aryanto, Mawar & Rekan	2
		2017	Amir Abdi Jusuf, Aryanto, Mawar & Rekan	3
		2018	Amir Abdi Jusuf, Aryanto, Mawar & Rekan	4
		2019	Amir Abdi Jusuf, Aryanto, Mawar & Rekan	5
29	OMRE	2015	Osman Bing Satrio & Eny	1
		2016	Satrio Bing Eny & Rekan	2
		2017	Satrio Bing Eny & Rekan	3
		2018	Satrio Bing Eny & Rekan	4
		2019	Imelda & Rekan	1
30	PLIN	2015	Osman Bing Satrio & Eny	1
		2016	Satrio Bing Eny & Rekan	2
		2017	Satrio Bing Eny & Rekan	3

No	Kode Perusahaan	Tahun	Nama KAP	Audit Tenure
		2018	Satrio Bing Eny & Rekan	4
		2019	Imelda & Rekan	1
	PTPP	2015	Soejatna, Mulyana & Rekan	1
		2016	Hertanto, Grace, Karunawan	2
		2017	Satrio Bing Eny & Rekan	1
		2018	Hertanto, Grace, Karunawan	1
		2019	Hertanto, Grace, Karunawan	2
32	PWON	2015	Osman Bing Satrio & Eny	1
		2016	Satrio Bing Eny & Rekan	2
		2017	Satrio Bing Eny & Rekan	3
		2018	Satrio Bing Eny & Rekan	4
		2019	Imelda & Rekan	1
33	RBMS	2015	Anwar & Rekan	1
		2016	Anwar & Rekan	2
		2017	Anwar & Rekan	3
		2018	Anwar & Rekan	4
		2019	Anwar & Rekan	5
34	RDTX	2015	Johan Malonda Mustika & Rekan	1
		2016	Joachim Polkan Lian & Rekan	1
		2017	Johan Malonda Mustika & Rekan	1
		2018	Johan Malonda Mustika & Rekan	2
		2019	Johan Malonda Mustika & Rekan	3
35	RODA	2015	Morhan & Rekan	1
		2016	Morhan & Rekan	2
		2017	Amir Abdi Jusuf, Aryanto, Mawar & Rekan	1
		2018	Amir Abdi Jusuf, Aryanto, Mawar & Rekan	2
		2019	Amir Abdi Jusuf, Aryanto, Mawar & Rekan	3
36	SMDM	2015	Hadori Sugiarto Adi & Rekan	1
		2016	Kosasih, Nurdiyaman, Mulyadi, Tjahjo & Rekan	1
		2017	Kosasih, Nurdiyaman, Mulyadi, Tjahjo & Rekan	2
		2018	Kosasih, Nurdiyaman, Mulyadi, Tjahjo & Rekan	3
		2019	Kosasih, Nurdiyaman, Mulyadi, Tjahjo & Rekan	4
37	SMRA	2015	Purwanto, Sungkoro & Surja	1
		2016	Purwanto, Sungkoro & Surja	2
		2017	Purwanto, Sungkoro & Surja	3
		2018	Purwanto, Sungkoro & Surja	4
		2019	Purwanto, Sungkoro & Surja	5
		2015	Amir Abdi Jusuf, Aryanto, Mawar & Rekan	1
		2016	Amir Abdi Jusuf, Aryanto, Mawar & Rekan	2

No	Kode Perusahaan	Tahun	Nama KAP	Audit Tenure
38	SSIA	2017	Amir Abdi Jusuf, Aryanto, Mawar & Rekan	3
		2018	Amir Abdi Jusuf, Aryanto, Mawar & Rekan	4
		2019	Amir Abdi Jusuf, Aryanto, Mawar & Rekan	5
39	TARA	2015	Tanubrata Sutanto Fahmi & Rekan	1
		2016	Tanubrata Sutanto Fahmi Bambang & Rekan	1
		2017	Tanubrata Sutanto Fahmi Bambang & Rekan	2
		2018	Tanubrata Sutanto Fahmi Bambang & Rekan	3
		2019	Tanubrata Sutanto Fahmi Bambang & Rekan	4
40	TOTL	2015	Hadori Sugiarto Adi & Rekan	1
		2016	Hadori Sugiarto Adi & Rekan	2
		2017	Hadori Sugiarto Adi & Rekan	3
		2018	Hadori Sugiarto Adi & Rekan	4
		2019	Hadori Sugiarto Adi & Rekan	5
41	WIKA	2015	Hadori Sugiarto Adi & Rekan	1
		2016	Soejatna, Mulyana & Rekan	1
		2017	Satrio Bing Eny & Rekan	1
		2018	Amir Abdi Jusuf, Aryanto, Mawar & Rekan	1
		2019	Amir Abdi Jusuf, Aryanto, Mawar & Rekan	2
42	WSKT	2015	Doli, Bambang, Sulistiyanto, Dadan & Ali	1
		2016	Amir Abdi Jusuf, Aryanto, Mawar & Rekan	1
		2017	Satrio Bing Eny & Rekan	1
		2018	Amir Abdi Jusuf, Aryanto, Mawar & Rekan	1
		2019	Amir Abdi Jusuf, Aryanto, Mawar & Rekan	2

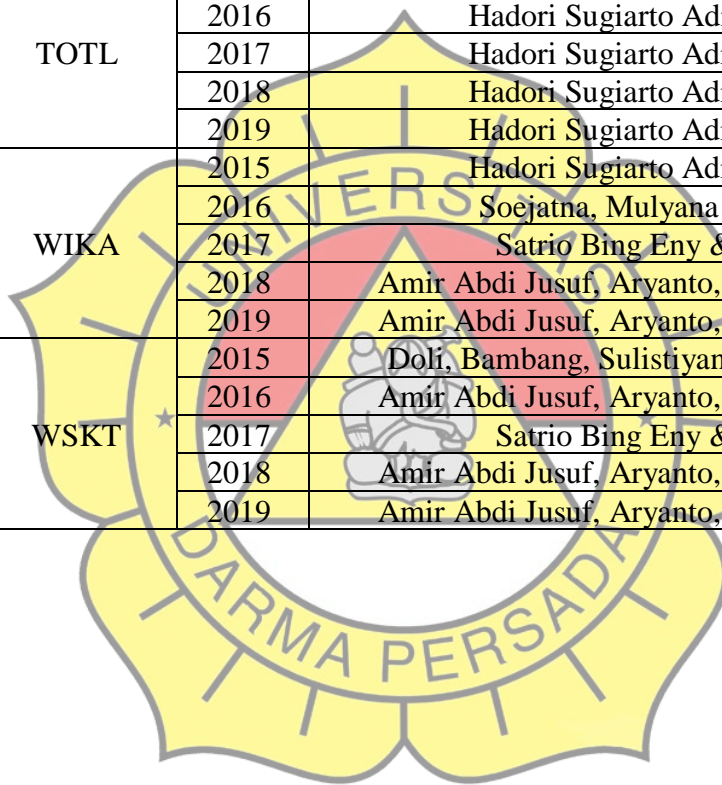

Lampiran 4. Data Tabulasi Hasil Perhitungan Biaya Audit

No	Kode Perusahaan	Tahun	Biaya Audit	AFEE
1	ACST	2015	2,065,000,000	21.45
		2016	4,696,000,000	22.27
		2017	7,513,000,000	22.74
		2018	1,420,000,000	21.07
		2019	1,300,000,000	20.99
2	ADHI	2015	935,000,000	20.66
		2016	770,000,000	20.46
		2017	858,000,000	20.57
		2018	1,980,000,000	21.41
		2019	1,320,000,000	21.00
3	APLN	2015	9,734,222,000	23.00
		2016	17,892,862,000	23.61
		2017	17,892,862,000	23.61
		2018	42,519,485,000	24.47
		2019	75,925,598,000	25.05
4	ASRI	2015	12,501,034,000	23.25
		2016	15,466,755,000	23.46
		2017	805,000,000	20.51
		2018	858,000,000	20.57
		2019	905,000,000	20.62
5	BAPA	2015	260,000,000	19.38
		2016	270,000,000	19.41
		2017	270,000,000	19.41
		2018	270,000,000	19.41
		2019	270,000,000	19.41
6	BEST	2015	660,000,000	20.31
		2016	693,000,000	20.36
		2017	985,300,000	20.71
		2018	1,004,200,000	20.73
		2019	2,965,566,068	21.81
7	BIPP	2015	398,012,000	19.80
		2016	577,000,000	20.17
		2017	685,000,000	20.34
		2018	775,000,000	20.47
		2019	411,500,000	19.84
		2015	200,000,000	19.11

No	Kode Perusahaan	Tahun	Biaya Audit	AFEE
8	BKDP	2016	200,000,000	19.11
		2017	120,000,000	18.60
		2018	187,500,000	19.05
		2019	187,500,000	19.05
9	BKSL	2015	34,297,337,574	24.26
		2016	45,591,146,599	24.54
		2017	35,391,264,387	24.29
		2018	62,171,279,635	24.85
		2019	53,724,583,274	24.71
10	BSDE	2015	490,000,000	20.01
		2016	510,000,000	20.05
		2017	530,000,000	20.09
		2018	560,000,000	20.14
		2019	570,000,000	20.16
11	CTRA	2015	24,500,000,000	23.92
		2016	105,373,000,000	25.38
		2017	39,782,000,000	24.41
		2018	32,600,000,000	24.21
		2019	40,799,000,000	24.43
12	DILD	2015	1,207,000,000	20.91
		2016	1,731,000,000	21.27
		2017	1,650,000,000	21.22
		2018	1,650,000,000	21.22
		2019	1,860,000,000	21.34
13	DUTI	2015	265,000,000	19.40
		2016	290,000,000	19.49
		2017	300,000,000	19.52
		2018	320,000,000	19.58
		2019	330,000,000	19.61
14	EMDE	2015	2,658,133,510	21.70
		2016	4,231,976,855	22.17
		2017	5,824,488,703	22.49
		2018	6,234,914,280	22.55
		2019	8,374,829,214	22.85
15	GAMA	2015	867,115,000	20.58
		2016	850,176,752	20.56
		2017	424,367,000	19.87

No	Kode Perusahaan	Tahun	Biaya Audit	AFEE
		2018	1,021,826,835	20.74
		2019	2,037,837,260	21.44
16	GMTD	2015	350,000,000	19.67
		2016	370,000,000	19.73
		2017	394,500,000	19.79
		2018	419,000,000	19.85
		2019	443,500,000	19.91
		17	GPRA	2015
2016	630,000,000			20.26
2017	675,000,000			20.33
2018	720,000,000			20.39
2019	765,000,000			20.46
18	GWSA	2015	1,000,000,000	20.72
		2016	736,379,640	20.42
		2017	640,000,000	20.28
		2018	250,000,000	19.34
		2019	250,000,000	19.34
19	JKON	2015	748,000,000	20.43
		2016	714,000,000	20.39
		2017	771,154,650	20.46
		2018	768,889,265	20.46
		2019	6,061,168,000	22.53
20	JRPT	2015	22,812,719,000	23.85
		2016	1,000,000,000	20.72
		2017	800,000,000	20.50
		2018	715,000,000	20.39
		2019	895,000,000	20.61
21	KIJA	2015	35,858,246,586	24.30
		2016	27,401,361,391	24.03
		2017	17,848,111,807	23.61
		2018	37,560,836,034	24.35
		2019	17,247,322,124	23.57
22	LPCK	2015	400,000,000	19.81
		2016	1,570,655,469	21.17
		2017	625,000,000	20.25
		2018	530,000,000	20.09
		2019	875,000,000	20.59
		2015	94,244,000,000	25.27

No	Kode Perusahaan	Tahun	Biaya Audit	AFEE
23	LPKR	2016	100,839,000,000	25.34
		2017	1,150,000,000	20.86
		2018	1,430,000,000	21.08
		2019	131,099,000,000	25.60
24	MDLN	2015	2,067,500,000	21.45
		2016	3,825,000,000	22.06
		2017	1,560,000,000	21.17
		2018	1,610,000,000	21.20
		2019	34,120,941,639	24.25
25	MTLA	2015	1,650,000,000	21.22
		2016	1,920,000,000	21.38
		2017	1,900,000,000	21.37
		2018	2,300,000,000	21.56
		2019	6,962,000,000	22.66
26	MTSM	2015	120,000,000	18.60
		2016	120,000,000	18.60
		2017	120,000,000	18.60
		2018	120,000,000	18.60
		2019	120,000,000	18.60
27	NIRO	2015	10,030,258,943	23.03
		2016	18,801,449,698	23.66
		2017	8,714,391,552	22.89
		2018	48,978,733,540	24.61
		2019	13,732,516,697	23.34
28	NRCA	2015	297,000,000	19.51
		2016	226,000,000	19.24
		2017	152,000,000	18.84
		2018	158,500,000	18.88
		2019	158,500,000	18.88
29	OMRE	2015	2,725,227,136	21.73
		2016	8,104,861,535	22.82
		2017	380,000,000	19.76
		2018	380,000,000	19.76
		2019	380,000,000	19.76
30	PLIN	2015	1,450,000,000	21.09
		2016	1,530,000,000	21.15
		2017	1,430,000,000	21.08

No	Kode Perusahaan	Tahun	Biaya Audit	AFEE
		2018	1,370,000,000	21.04
		2019	2,180,000,000	21.50
31	PTPP	2015	385,000,000	19.77
		2016	755,500,000	20.44
		2017	1,000,000,000	20.72
		2018	600,000,000	20.21
		2019	660,000,000	20.31
		32	PWON	2015
2016	15,430,589,000			23.46
2017	22,630,435,000			23.84
2018	27,405,253,000			24.03
2019	13,839,901,000			23.35
33	RBMS	2015	130,000,000	18.68
		2016	130,000,000	18.68
		2017	130,000,000	18.68
		2018	130,000,000	18.68
		2019	130,000,000	18.68
34	RDTX	2015	100,000,000	18.42
		2016	190,000,000	19.06
		2017	330,000,000	19.61
		2018	465,000,000	19.96
		2019	465,000,000	19.96
35	RODA	2015	275,000,000	19.43
		2016	225,000,000	19.23
		2017	250,000,000	19.34
		2018	250,000,000	19.34
		2019	250,000,000	19.34
36	SMDM	2015	2,194,714,544	21.51
		2016	1,653,831,244	21.23
		2017	1,674,366,827	21.24
		2018	1,944,692,843	21.39
		2019	1,770,882,955	21.29
37	SMRA	2015	2,300,000,000	21.56
		2016	4,700,000,000	22.27
		2017	5,170,000,000	22.37
		2018	9,280,000,000	22.95
		2019	9,280,000,000	22.95
		2015	54,389,084,867	24.72

No	Kode Perusahaan	Tahun	Biaya Audit	AFEE
38	SSIA	2016	34,710,780,735	24.27
		2017	22,418,419,882	23.83
		2018	37,477,947,027	24.35
		2019	37,096,965,267	24.34
39	TARA	2015	3,015,478,482	21.83
		2016	4,655,940,674	22.26
		2017	1,171,500,000	20.88
		2018	1,254,000,000	20.95
		2019	2,368,010,045	21.59
40	TOTL	2015	650,100,000	20.29
		2016	695,200,000	20.36
		2017	726,000,000	20.40
		2018	742,500,000	20.43
		2019	500,000,000	20.03
41	WIKA	2015	851,815,000	20.56
		2016	675,000,000	20.33
		2017	1,500,000,000	21.13
		2018	900,919,800	20.62
		2019	924,269,000	20.64
42	WSKT	2015	700,000,000	20.37
		2016	1,335,000,000	21.01
		2017	2,100,000,000	21.47
		2018	3,200,000,000	21.89
		2019	3,822,500,000	22.06

Lampiran 6. Hasil Ouput *Eviews* 10

1. Hasil Uji Statistik Deskriptif

	TENURE	AFEE	SPEC	ARL
Mean	2.276190	21.20039	0.547619	80.02381
Median	2.000000	20.72327	1.000000	83.00000
Maximum	5.000000	25.59922	1.000000	151.0000
Minimum	1.000000	18.42068	0.000000	36.00000
Std. Dev.	1.305089	1.767863	0.498917	21.79119
Skewness	0.670192	0.665382	-0.191346	0.698245
Kurtosis	2.241629	2.510415	1.036613	4.341358
Jarque-Bera	20.75285	17.59298	35.01173	32.80750
Probability	0.000031	0.000151	0.000000	0.000000
Sum	478.0000	4452.082	115.0000	16805.00
Sum Sq. Dev.	355.9810	653.1957	52.02381	99244.88
Observations	210	210	210	210

2. Hasil Regresi Linear Berganda

Variable	Coefficient	Std. Error	t-Statistic	Prob.
C	3.609678	0.229677	15.71633	0.0000
TENURE	0.036839	0.014288	2.578378	0.0106
AFEE	0.031865	0.011000	2.896786	0.0042
SPEC	-0.043430	0.039103	-1.110659	0.2680
R-squared	0.069858	Mean dependent var		4.345303
Adjusted R-squared	0.056312	S.D. dependent var		0.276070
S.E. of regression	0.268185	Akaike info criterion		0.224581
Sum squared resid	14.81613	Schwarz criterion		0.288335
Log likelihood	-19.58100	Hannan-Quinn criter.		0.250354
F-statistic	5.157153	Durbin-Watson stat		1.207803
Prob(F-statistic)	0.001856			

3. Hasil Uji Normalitas

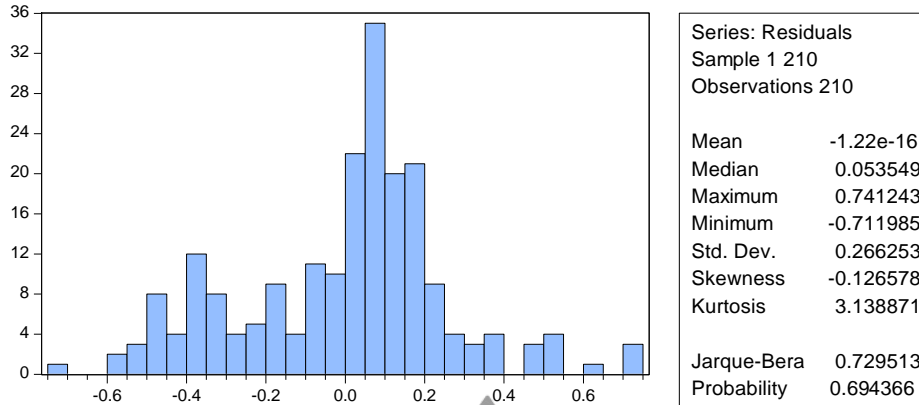

4. Hasil Uji Multikolinearitas

Variable	Coefficient Variance	Uncentered VIF	Centered VIF
C	0.052752	154.0234	NA
TENURE	0.000204	4.098385	1.010351
AFEE	0.000121	159.8956	1.098949
SPEC	0.001529	2.444838	1.105998

5. Hasil Uji Heteroskedastisitas

F-statistic	2.418692	Prob. F(3,206)	0.0673	
Obs*R-squared	7.145287	Prob. Chi-Square(3)	0.0674	
Scaled explained SS	7.353095	Prob. Chi-Square(3)	0.0615	
Variable	Coefficient	Std. Error	t-Statistic	Prob.
C	0.180731	0.042733	4.229277	0.0000
TENURE^2	-0.000191	0.000982	-0.194053	0.8463
AFEE^2	-0.000258	9.63E-05	-2.676247	0.0080
SPEC^2	0.014144	0.014910	0.948618	0.3439

6. Hasil Uji Autokorelasi

R-squared	0.069858	Mean dependent var	4.345303
Adjusted R-squared	0.056312	S.D. dependent var	0.276070
S.E. of regression	0.268185	Akaike info criterion	0.224581
Sum squared resid	14.81613	Schwarz criterion	0.288335
Log likelihood	-19.58100	Hannan-Quinn criter.	0.250354
F-statistic	5.157153	Durbin-Watson stat	1.207803
Prob(F-statistic)	0.001856		

7. Hasil Uji t

Variable	Coefficient	Std. Error	t-Statistic	Prob.
C	3.609678	0.229677	15.71633	0.0000
TENURE	0.036839	0.014288	2.578378	0.0106
AFEE	0.031865	0.011000	2.896786	0.0042
SPEC	-0.043430	0.039103	-1.110659	0.2680

8. Hasil Determinasi Koefisien (R^2)

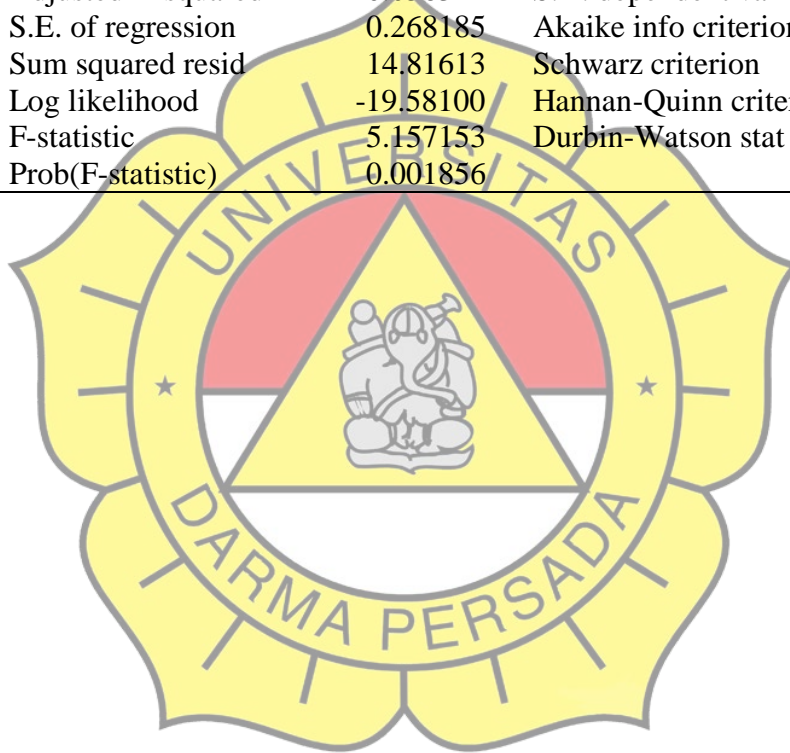

R-squared	0.069858	Mean dependent var	4.345303
Adjusted R-squared	0.056312	S.D. dependent var	0.276070
S.E. of regression	0.268185	Akaike info criterion	0.224581
Sum squared resid	14.81613	Schwarz criterion	0.288335
Log likelihood	-19.58100	Hannan-Quinn criter.	0.250354
F-statistic	5.157153	Durbin-Watson stat	1.207803
Prob(F-statistic)	0.001856		



Lampiran 7. Lembar Konsultasi

**LEMBAR KONSULTASI
BIMBINGAN SKRIPSI MAHASISWA**

Nama : Ita Masfuroh
NIM : 2016420031
Judul Skripsi : Pengaruh Audit *Temure*, Biaya Audit, dan Spesialisasi
Industri Auditor terhadap *Audit Report Lag*
Dosen Pembimbing : Drs. Haryanto, Ak., MM

Hari/Tanggal	Pokok Bahasan	Paraf Pembimbing
Rabu, 4 Desember 2019	Revisi Bab I, Bab II dan Bab III	
Rabu, 18 Desember 2019	1. Revisi Fenomena dan Gap 2. Mengkonsultasikan variabel penelitian dan sampel data untuk penelitian	
Kamis, 26 Desember 2019	Konsultasi variabel dan sampel penelitian	
Jumat, 27 Desember 2019	Konsultasi sampel data penelitian	
Senin, 30 Desember 2019	SIDANG PROPOSAL SKRIPSI	
Kamis, 2 Januari 2020	Ganti Variabel Independen	
Senin, 1 Juni 2020	Revisi Bab I, Bab II dan Bab III	
Sabtu, 20 Juni 2020	Sampel penelitian	
Senin, 13 Juli 2020	Menanyakan tentang peraturan yang berlaku terkait <i>audit report lag</i> dan revisi Bab I – V	
Selasa, 14 Juli 2020	Revisi kesimpulan dan saran	
Jumat, 17 Juli 2020	Pengajuan Sidang Skripsi	
Jumat, 24 Juli 2020	SIDANG SKRIPSI	

Jakarta, 17 Juli 2020
Pembimbing

(Drs. Haryanto, Ak., MM)

Lampiran 8. Daftar Riwayat Hidup

DAFTAR RIWAYAT HIDUP

DATA PRIBADI

Nama Lengkap : Ita Masfuroh
Tempat, Tanggal, Lahir : Lebak, 06 April 1998
Jenis Kelamin : Perempuan
Kewarganegaraan : Indonesia
Agama : Islam
Status : Belum Menikah
Alamat : Tridaya Nuansa Indah Blok EA 8/7 Jalan Kelapa
Gading Raya, Tambun Selatan, Bekasi
No. Telepon : 081311696146
Email : itamsfrh3@gmail.com

PENDIDIKAN FORMAL

- SD Negeri Mangun Jaya 01 : Tahun 2004 – 2010
- SMPN 3 Tambun Selatan : Tahun 2010 – 2013
- SMAN 3 Tambun Selatan : Tahun 2013 – 2016
- Universitas Darma Persada : Tahun 2016 – 2020

PENGALAMAN KERJA

- Kantor Akuntan Publik (KAP) Richard Risambessy dan Rekan

KEMAMPUAN

- Microsoft Office (Ms. Word, Ms. Excel, Ms. Power Point)
- Membuat Laporan Keuangan

PENGALAMAN ORGANISASI

- Panitia Pekan Olahraga Badan Eksekutif Mahasiswa (BEM) Fakultas Ekonomi Universitas Darma Persada
- Panitia Pengabdian Masyarakat Badan Eksekutif Mahasiswa (BEM) Fakultas Ekonomi Universitas Darma Persada
- Panitia *Accounting Competition* Himpunan Mahasiswa Akuntansi Universitas Darma Persada (HIMADA)
- Panitia *Himada Essay Competition* Himpunan Mahasiswa Akuntansi Universitas Darma Persada (HIMADA)
- Ketua Pelaksana *Accounting Gathering* Himpunan Mahasiswa Akuntansi Universitas Darma Persada (HIMADA)
- Staff II Human Resources Himpunan Mahasiswa Akuntansi Universitas Darma Persada (HIMADA)