

## LAMPIRAN

Lampiran 1. 4 Jenis Matahara Yang Banyak Menimpa Pekerja Wanita Di Jepang.

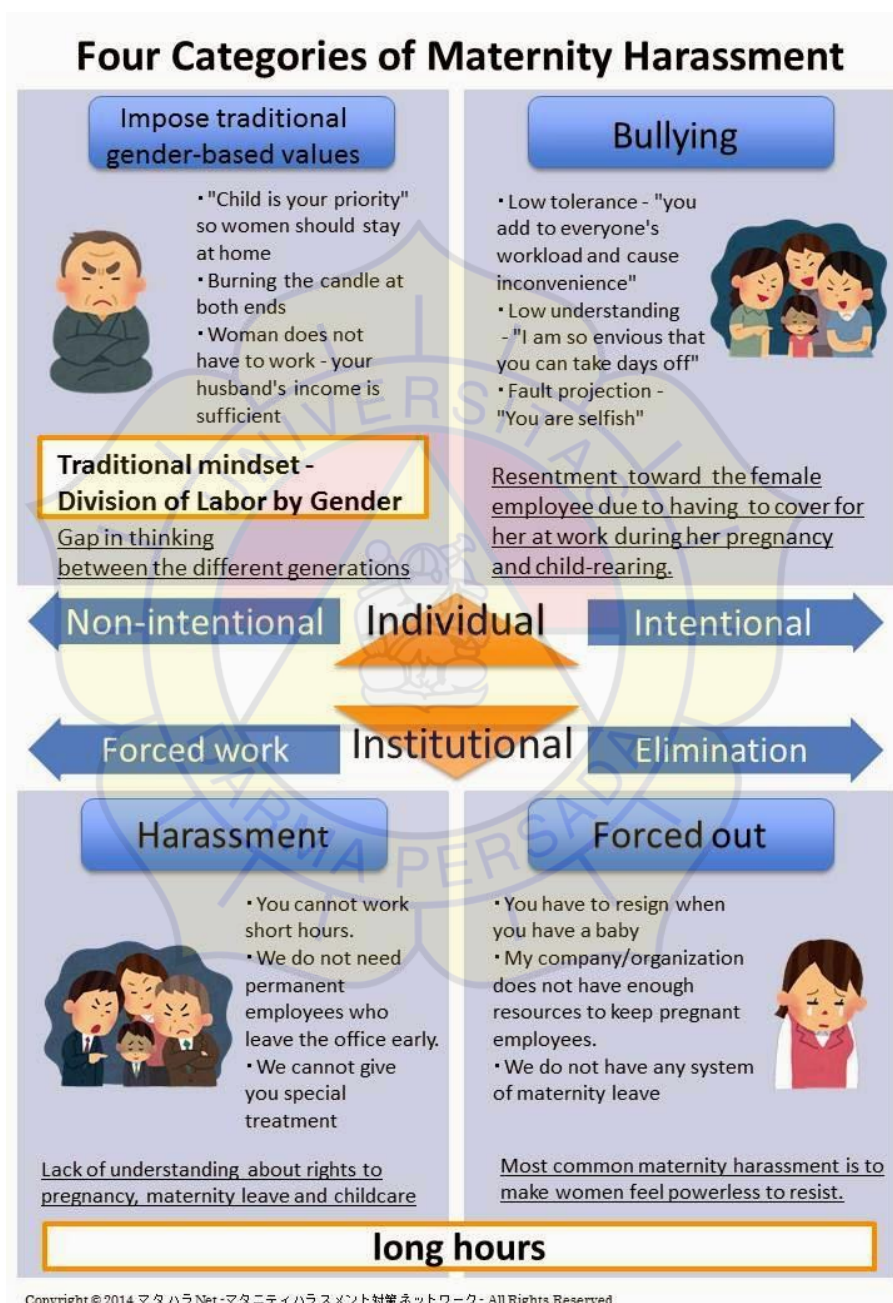

Sumber : Matahara.net

## GLOSARIUM

### A

*Aruhara* : sebuah tindakan pemaksaan kepada seseorang untuk meminum alkohol atau segala bentuk penindasan terhadap seseorang melalui alkohol.

### B

*Bullying* : segala bentuk penindasan atau kekerasan yang dilakukan dengan sengaja oleh satu orang atau sekelompok orang yang lebih kuat atau berkuasa terhadap orang lain, dengan tujuan untuk menyakiti dan dilakukan secara terus menerus.

*Butsukuriya* : seorang laki – laki yang dengan sengaja menabrakan dirinya sendiri ke suatu badan wanita dan biasanya terjadi di suatu stasiun.

### C

*Chikan* : suatu perilaku mengerayangi atau merabab-raba tubuh seseorang tanpa ijin dan biasanya perilaku ini terjadi di dalam suatu angkutan umum.

### H

*Harassment* : sebuah bentuk dari diskriminasi, bentuk dari diskriminasi nya termasuk berupa fisik dan

verbal yang bisa menyerang atau memermalukan korbannya.

## I

*Ijime* : sebuah tindakan seseorang atau sebuah kelompok untuk mengolok, melecehkan atau menyakiti orang lain

## J

*Jenhara* : sebuah bentuk diskriminasi berdasarkan jenis gender dan peran gender tersebut. *Jenhara* bisa juga disebut sebagai pelecehan identitas.

## M

*Matahara* : sebuah bentuk pelecehan terhadap wanita yang sedang hamil atau yang hendak akan melahirkan yang biasanya dilakukan oleh kolega ataupun atasan korban.

*Morahara* : sebuah pelecehan mental yang biasanya berbentuk seperti ancaman, penggunaan bahasa yang kasar dan sebagainya.

## MHLW

: sebuah kementerian yang mengatur tentang pekerja baik itu perempuan ataupun laki-laki, berasal dari singkatan Ministry of Health, Labour and Welfare.

**P**

*Pawahara* : sebuah pelecehan kekuasaan yang biasanya terjadi dalam dunia kerja dan biasanya pelaku utamanya adalah atasan ataupun senior yang memiliki otoritas tertinggi di dalam suatu perusahaan.

*Patahara* : sebuah tindakan pelecehan maternitas hanya saja kepada laki-laki yang mengundurkan diri dari pekerjaannya dan lebih memilih mengasuh anak atau mengurus orang tuanya.

**S**

*Sekuhara* : sebuah perilaku seksual yang bertentangan dengan kehendak pihak lain, yang dimana menyebabkan orang lain tersebut merasa terganggu dan tidak nyaman

*Showa no kachikan oshitsuke gata* : sebuah pemaksaan terhadap nilai-nilai lama atau tradisional pada zaman Showa terhadap pekerja wanita.

**Y**

*Yamehara* : sebuah pelecehan yang terjadi segera sebelum korban mengundurkan diri dari tempatnya bekerja.