

BAB V

KESIMPULAN DAN SARAN

A. Kesimpulan

Berdasarkan pembahasan tentang sistem akuntansi penggajian dan pengupahan pada PT. Bumi Kaya Steel Industries, penulis dapat mengambil kesimpulan bahwa :

1. Adanya struktur organisasi yang memisahkan secara jelas dan tegas tanggung jawab serta wewenang masing-masing bagian. Hal ini dapat dilihat dari *job description* masing-masing bagian.
2. Dokumen yang digunakan dalam sistem akuntansi penggajian dan pengupahan antara lain : kartu/daftar absensi, daftar gaji, rekap daftar gaji, bukti pengeluaran kas, dokumen pendukung perubahan gaji, slip gaji dan tanda terima slip gaji.
3. Catatan akuntansi yang digunakan dalam sistem akuntansi penggajian dan pengupahan pada PT. Bumi Kaya Steel Industries adalah jurnal umum, kartu harga pokok produk dan kartu penghasilan karyawan.
4. Pencatatan setiap transaksi di perusahaan ini dibuat ke dalam buku jurnal kemudian diposting kedalam buku besar dan buku pembantu yang mana pencatatan dasarnya adalah daftar gaji dan upah karyawan laporan daftar gaji yang dibuat oleh bagian keuangan.

5. Pembayaran gaji dan upah sudah melibatkan fungsi akuntansi dan fungsi keuangan. Fungsi akuntansi membuat pengeluaran kas kepada fungsi keuangan untuk menulis cek guna pembayaran gaji, dan fungsi keuangan membukakan cek lalu menransfer ke rekening karyawan masing-masing.
6. Bentuk pengendalian internal gaji dan upah Dari segi organisasi adanya pembagian tugas pada masing-masing bagian atau divisi (unit kerja).
Setiap transaksi yang terjadi dalam perusahaan harus mendapat persetujuan dari orang yang berwenang, lalu pengendalian lain seperti melakukan pengamanan fisik, pengendalian organisasi dan kebijakan akuntansi.

Pada PT. Bumi Kaya Steel Industries sistem penggajian dan pengupahan sudah cukup baik dan memenuhi standar penggajian, walaupun masih ada beberapa kelemahan yang memungkinkan terjadinya penyalahgunaan wewenang.

B. Saran

Berdasarkan uraian pada bab sebelumnya, maka untuk memperbaiki kelemahan-kelemahan dalam pelaksanaan sistem akuntansi penggajian dan pengupahan maka penulis mempunyai usulan sebagai berikut:

1. Mengenai pencatatan kehadiran karyawan sebaiknya menggunakan mesin *fingertech* yaitu mesin absen dengan menggunakan sidik jari agar tidak terjadi penipuan absen oleh karyawan dan bisa langsung menggunakan sistem aplikasi komputer untuk pencatatannya karena lebih tepat dan akurat serta tidak meghemat pemakaian kertas.

2. Pemisahan tugas pembuat daftar gaji sebaiknya menjadi wewenang dan tanggung jawab bagian personalia dan pembayaran gaji menjadi tanggung jawab dan wewenang bagian keuangan.
3. Perusahaan harus membuat sistem aplikasi yang terkomputerisasi untuk proses perhitungan pajak agar tidak terjadi kesalahan perhitungan dalam pemotongan pajak yang dipungut oleh perusahaan.
4. Sebaiknya perusahaan membuat aplikasi yang dapat membentuk jaringan yang menghubungkan informasi antara kantor pusat dengan kantor-kantor cabang agar proses perhitungan gaji bisa langsung dilakukan di kantor cabang.

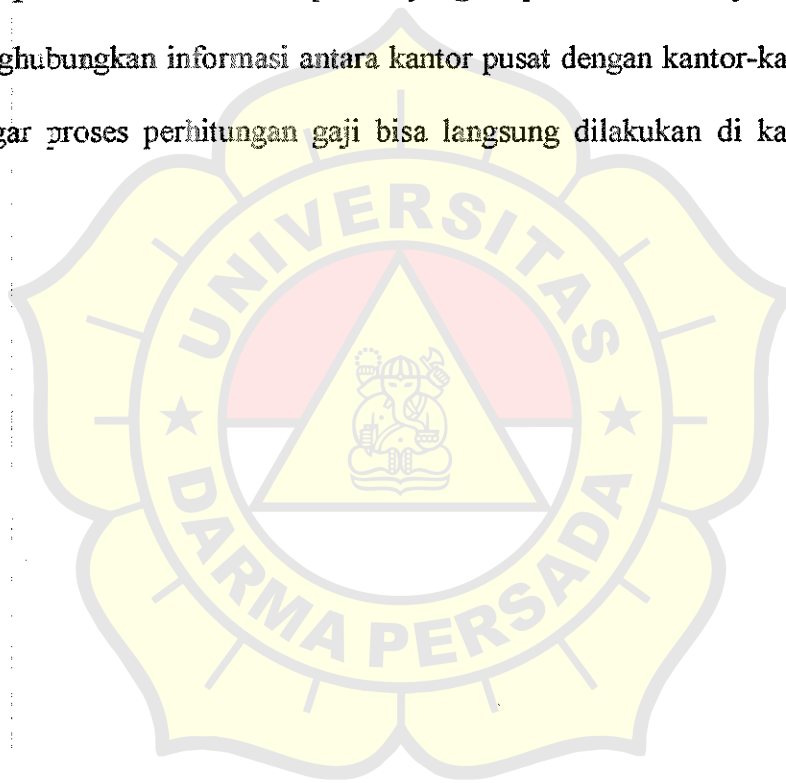

DAFTAR PUSTAKA

Arens dan Loebbecke. yang diterjemahkan oleh A.A Jusuf. (1999). *Auditing : Pendekatan Terpadu. (Jilid 1&2)*. Edisi Indonesia. Jakarta : Penerbit Salemba Empat.

Renirevita.blogspot.com/2012/12/makalah-Sistem-Informasi-Akuntansi.html

Bodnar. George H.and William S.Hopwood.2000..*Sistem Informasi Akuntansi*. Amir Abadi Yusuf dan Rudi M.Tambunan (alih bahasa).Jakarta Salemba Empat

Sanyoto Gondodiyoto dan Henry Hendarti.. (2007). *Audit Sistem Informasi Danjutan*. Buku ke-1, Edisi ke 1. Jakarta:Penerbit Mitra Wacana Media

F.Winarni dan G. Sugiyarso. (2008). *Administrasi Gaji dan Upah*. Buku ke-2, Edisi Revisi. Yogyakarta : Penerbit Pustaka Widyatama

Rosdu. Samsulriadi. 2012. "*Makalah Sistem Informasi Akuntansi Penggajian*". (online).

(<http://adhydiodheys-samsulriadirosdu.blogspot.com/2012/01/sistem-informasi-akuntansi-penggajian.html>)

Mulyadi. (2001). *Sistem Akuntansi*. Edisi ke-3. Jakarta : Penerbit Salemba Empat

Marshall. B. Romney dar Paul John Steinbart. (2005) *Accounting Information System*. Buku ke-2, Edisi ke-9 Jakarta : Penerbit Salemba Empat

LAMPIRAN 1

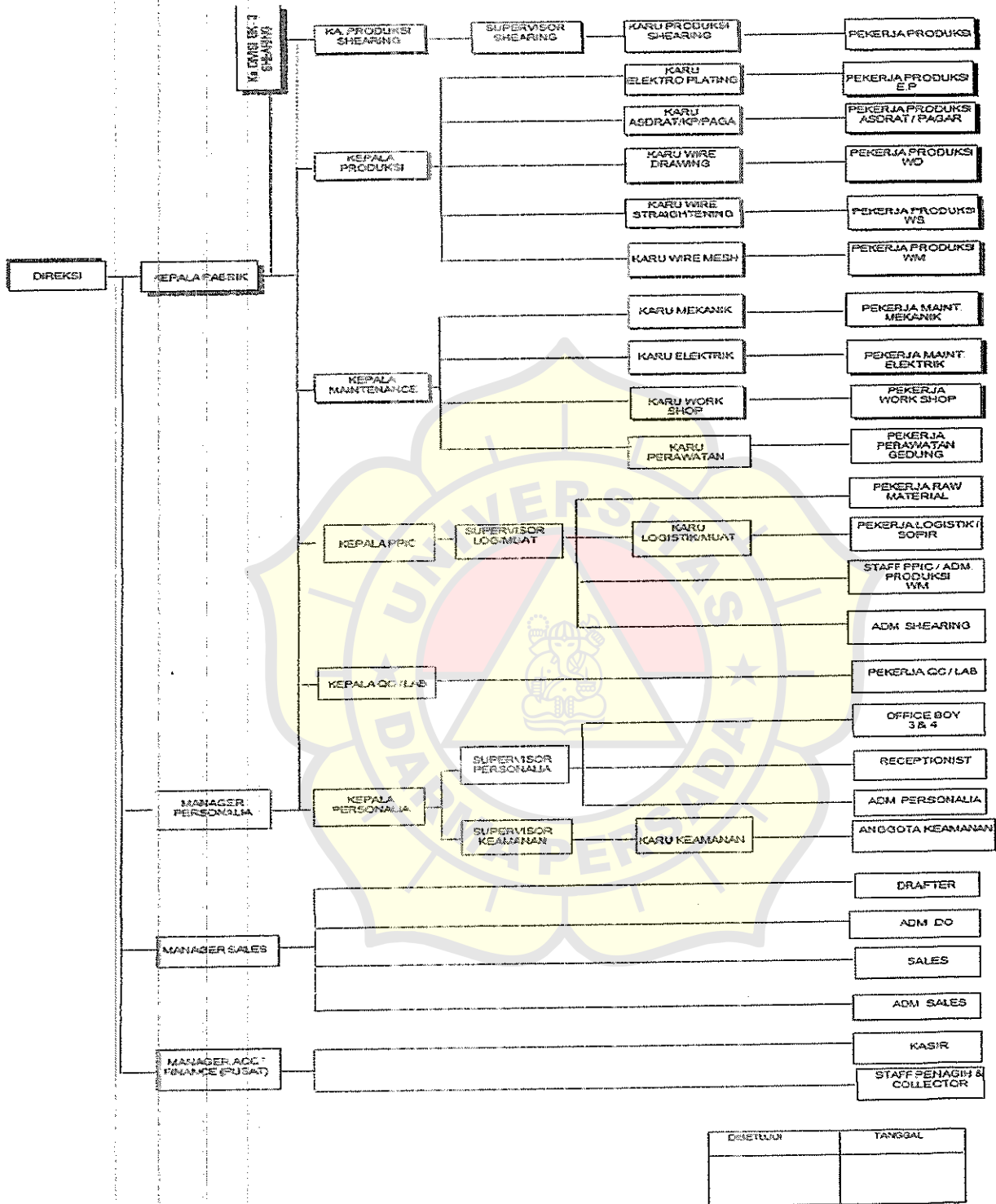

DIREKTUR	TANGGAL

Lampiran 1. Struktur Organisasi PT Bumi Kaya Steel Industries

LAMPIRAN 3

Integrasi ERP (BEST Live) - BKS HR Absen

Form Actions Edit View Refresh Help

BKS HR Employee BKS HR Jan Keis BKS HR Parameter BKS HR Shift BKS HR Absen BKS HR Department GAL Posted Transactions Filter

Tahun: 2013 NIK: 90161 Kelengkapan: Alpha [X] Lemax

Bulan: Maret Departemen: PPHC Tanggal Masuk: 02/23/2013

No	Nik	Nama	Departemen	Shift	Jam Masuk	Jam Keluar	Kelengkapan	Jam Kerja
1	00161	Yohanes	PPHC	06:00:00 AM	02/23/2013 05:54:51 PM	02/23/2013 07:30:01 AM	Masuk	10
2	00161	Yohanes	PPHC	01:00:00 PM	02/23/2013 07:28:03 PM		Alpha	
3	00161	Yohanes	PPHC	06:00:00 AM	02/25/2013 07:44:28 AM	02/25/2013 05:25:04 PM	Masuk	8
4	00161	Yohanes	PPHC	06:00:00 AM	02/26/2013 07:57:29 AM	02/26/2013 04:24:52 PM	Masuk	7
5	00161	Yohanes	PPHC	06:00:00 AM	02/27/2013 07:55:57 AM	02/27/2013 06:07:16 PM	Masuk	9
6	00161	Yohanes	PPHC	06:00:00 AM	02/28/2013 07:42:28 AM	02/28/2013 05:15:00 PM	Masuk	8
7	00161	Yohanes	PPHC	06:00:00 AM	03/01/2013 07:58:10 AM	03/01/2013 05:11:56 PM	Masuk	8
8	00161	Yohanes	PPHC	06:00:00 AM	03/02/2013 07:54:07 AM	03/02/2013 01:03:25 PM	Masuk	6
9	00161	Yohanes	PPHC	06:00:00 AM	03/04/2013 07:49:43 AM	03/04/2013 05:27:48 PM	Masuk	8
10	00161	Yohanes	PPHC	06:00:00 AM	03/05/2013 07:53:33 AM	03/05/2013 05:07:18 PM	Masuk	8
11	00161	Yohanes	PPHC	06:00:00 AM	03/06/2013 07:53:03 AM	03/06/2013 04:14:03 PM	Masuk	7
12	00161	Yohanes	PPHC	06:00:00 AM	03/07/2013 07:51:36 AM	03/07/2013 04:55:41 PM	Masuk	7
13	00161	Yohanes	PPHC	06:00:00 AM	03/08/2013 07:55:15 AM	03/08/2013 04:10:27 PM	Masuk	7
14	00161	Yohanes	PPHC	06:00:00 AM	03/09/2013 07:43:01 AM	03/09/2013 01:05:35 PM	Masuk	4
15	00161	Yohanes	PPHC	07:00:00 AM	03/11/2013 07:25:24 AM	03/11/2013 05:25:55 PM	Masuk	9
16	00161	Yohanes	PPHC	06:00:00 AM	03/13/2013 07:56:04 AM	03/13/2013 04:20:07 PM	Masuk	7
17	00161	Yohanes	PPHC	06:00:00 AM	03/14/2013 07:49:43 AM	03/14/2013 04:16:55 PM	Masuk	7
18	00161	Yohanes	PPHC	06:00:00 AM	03/15/2013 07:45:38 AM	03/15/2013 04:58:06 PM	Masuk	7

BKS HR Absen

Lampiran 3. Tampilan Input Daftar Hadir

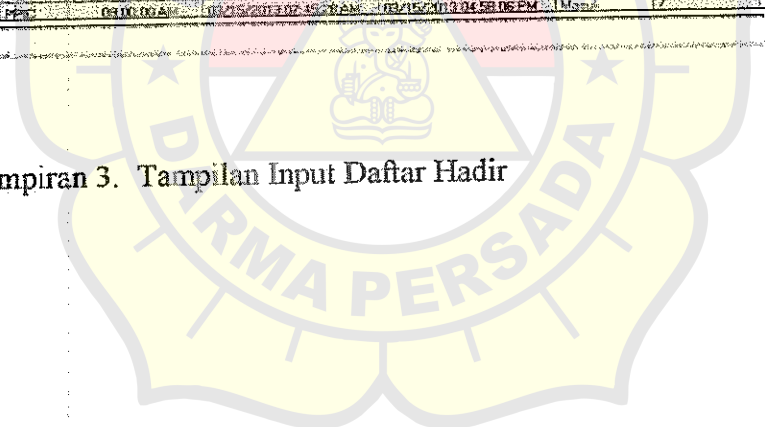

LAMPIRAN 5

PT. BUMI KAYA STEEL INDUSTRIES (B)
 LAPORAN UANG MAKAN NON STAFF
 BULAN : OKTOBER 2012
 STATUS : BULANAN

NO	NIK	NAMA	NGN CATERING		TRANSPORT		LEMBUR				INDEX	SHIFT	PREM	LAIN LAIN	LAIN LAIN
			HAZAR	X Rp.	JUMLAH	HAZAR	X Rp.	JUMLAH	150%	200%					
1	05001	ARTUDA SANJAYA	10.000	-	10.000	-	-	-	-	-	-	-	-	-	-
2	05002	BOT PARAPAT	10.000	-	10.000	-	-	-	-	-	-	-	-	-	-
3	05003	ESRA WIRA SAYTA	10.000	-	10.000	-	-	-	-	-	-	-	-	-	-
4	05004	CHAEKUSUNISAA	10.000	-	10.000	-	-	-	-	-	-	-	-	-	-
5	05005	DETAJENG P.	10.000	-	10.000	-	-	-	-	-	-	-	-	-	-
6	05006	CECI FUYRI UTAMA	10.000	-	10.000	-	-	-	-	-	-	-	-	-	-
7	05007	ANWAR HAUDJI	10.000	-	10.000	-	-	-	-	-	-	-	-	-	-
8	05008	CECEP IWA	10.000	-	10.000	-	-	-	-	-	-	-	-	-	-
9	05009	YUDI RIFEDI	10.000	-	10.000	-	-	-	-	-	-	-	-	-	-
10	05010	M. ALGHEJMIN	10.000	-	10.000	-	-	-	-	-	-	-	-	-	-
11	05011	ALLEN HERMANTO	10.000	-	10.000	-	-	-	-	-	-	-	-	-	-
12	05012	YUSTIKAHANY P.	10.000	-	10.000	-	-	-	-	-	-	-	-	-	-
13	05013	ALI SAEFUDIN	10.000	-	10.000	-	-	-	-	-	-	-	-	-	-
14	05014	SUMEDJO	10.000	-	10.000	-	-	-	-	-	-	-	-	-	-
15	05015	NARDAO	10.000	-	10.000	-	-	-	-	-	-	-	-	-	-
16	05016	AHMAD ZAINI	10.000	-	10.000	-	-	-	-	-	-	-	-	-	-
17	05017	MARWI B. HAMAT	10.000	-	10.000	-	-	-	-	-	-	-	-	-	-
18	05018	MULYANA	10.000	-	10.000	-	-	-	-	-	-	-	-	-	-
19	05019	TEYONG	10.000	-	10.000	-	-	-	-	-	-	-	-	-	-
20	05020	SUBAKRI	10.000	-	10.000	-	-	-	-	-	-	-	-	-	-
21	05021	MULYANTO	10.000	-	10.000	-	-	-	-	-	-	-	-	-	-
22	05022	WITOTO	10.000	-	10.000	-	-	-	-	-	-	-	-	-	-
23	05023	BUBAN LUTHI	10.000	-	10.000	-	-	-	-	-	-	-	-	-	-
24	05024	WARIYADI	10.000	-	10.000	-	-	-	-	-	-	-	-	-	-
25	05025	NUR BASFORO	10.000	-	10.000	-	-	-	-	-	-	-	-	-	-
26	05026	TALFIK RIDAYAT	10.000	-	10.000	-	-	-	-	-	-	-	-	-	-
27	05027	SIGHT WIBOWO	10.000	-	10.000	-	-	-	-	-	-	-	-	-	-
28	05028	SANDI SUTRISNO	10.000	-	10.000	-	-	-	-	-	-	-	-	-	-
29	05029	EEDY SYHPUTRA	10.000	-	10.000	-	-	-	-	-	-	-	-	-	-
30	05030	MAMAT ELAMET	10.000	-	10.000	-	-	-	-	-	-	-	-	-	-
31	05031	SUCHMAN	10.000	-	10.000	-	-	-	-	-	-	-	-	-	-
32	05032	JOSEPH	10.000	-	10.000	-	-	-	-	-	-	-	-	-	-
33	05033	EYITA ANDEHANI	10.000	-	10.000	-	-	-	-	-	-	-	-	-	-
TOTAL															

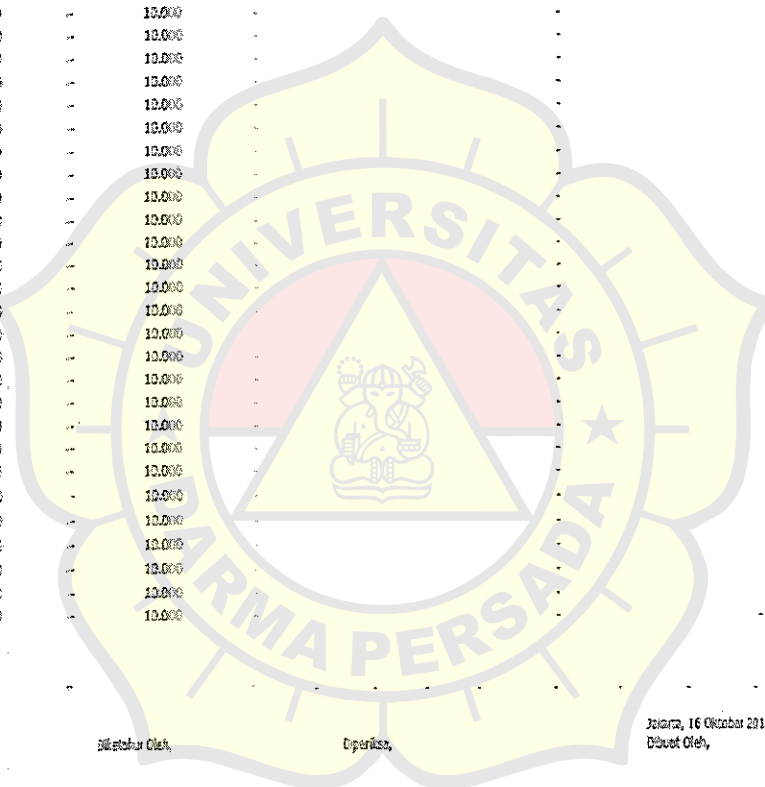

Diketahui Oleh,

Diperiksa,

Jakarta, 16 Oktober 2012
 Dibuat Oleh,

Haristo Gunardi
 Direktur

Daman Hari
 Perantara

Chasrusizal
 Adm. Person

Lampiran 5. Rekap Daftar Lembur, Uang Makan, Uang Transport

LAMPIRAN 6

Infocorp SIA (PST_Lima) - BKS HR Admin

Form Actions Edit New Refresh Print

BKS HR Employees BKS HR Jan Koro BKS HR Penaneta BKS HR Shift BKS HR Absen BKS HR Department GAL Posted Transactions Filter In Place! BKS General Ledger Report Chat of Accounts

Tahun: 2013 NIK: 00161 Kecamatan: Alpha Lembur
 Bulan: Januari Departemen: PPLC Tanggal Masuk: 02/23/2013

No	Nama	Departemen	Shift	Jan Masuk	Jan Keluar	Kategori	Jan Kerja	Lembur	Jan Lembur	Asupan	2013	2014	2015	2016
1	00161 Yohanes	PPLC	08:00:00 PM	02/22/2013 05:14:31 PM	02/23/2013 07:30:01 AM	Masuk	10							
2	00161 Yohanes	PPLC	01:00:00 PM	02/23/2013 01:11:16 PM		Alpha								
3	00161 Yohanes	PPLC	08:00:00 AM	02/25/2013 07:14:35 AM	02/25/2013 05:26:04 PM	Masuk	8							
4	00161 Yohanes	PPLC	08:00:00 AM	02/26/2013 07:17:25 AM	02/26/2013 04:24:52 PM	Masuk	7							
5	00161 Yohanes	PPLC	08:00:00 AM	02/27/2013 07:17:25 AM	02/27/2013 05:07:16 PM	Masuk	8							
6	00161 Yohanes	PPLC	08:00:00 AM	02/28/2013 07:17:25 AM	02/28/2013 05:12:00 PM	Masuk	8							
7	00161 Yohanes	PPLC	08:00:00 AM	03/01/2013 07:17:25 AM	03/01/2013 05:11:58 PM	Masuk	8							
8	00161 Yohanes	PPLC	08:00:00 AM	03/02/2013 07:17:25 AM	03/02/2013 01:00:25 PM	Masuk	6							
9	00161 Yohanes	PPLC	08:00:00 AM	03/04/2013 07:17:25 AM	03/04/2013 05:27:48 PM	Masuk	8							
10	00161 Yohanes	PPLC	08:00:00 AM	03/05/2013 07:17:25 AM	03/05/2013 05:07:18 PM	Masuk	8							
11	00161 Yohanes	PPLC	08:00:00 AM	03/06/2013 07:17:25 AM	03/06/2013 04:14:53 PM	Masuk	7							
12	00161 Yohanes	PPLC	08:00:00 AM	03/07/2013 07:17:25 AM	03/07/2013 04:35:41 PM	Masuk	7							
13	00161 Yohanes	PPLC	08:00:00 AM	03/08/2013 07:17:25 AM	03/08/2013 04:30:27 PM	Masuk	7							
14	00161 Yohanes	PPLC	08:00:00 AM	03/09/2013 07:17:25 AM	03/09/2013 01:36:35 PM	Masuk	4							
15	00161 Yohanes	PPLC	08:00:00 AM	03/11/2013 07:17:25 AM	03/11/2013 05:26:59 PM	Masuk	9							
16	00161 Yohanes	PPLC	08:00:00 AM	03/12/2013 07:17:25 AM	03/13/2013 04:20:07 PM	Masuk	7							
17	00161 Yohanes	PPLC	08:00:00 AM	03/14/2013 07:17:25 AM	03/14/2013 04:16:55 PM	Masuk	7							
18	00161 Yohanes	PPLC	08:00:00 AM	03/15/2013 07:17:25 AM	03/15/2013 04:30:06 PM	Masuk	7							

BKS HR Absen

Jan 2013 (BKS HR Absen) 2013

Lampiran 6. Tampilan Input Lembur Karyawan

LAMPIRAN 7

The screenshot displays a software interface for HR management. The main window is titled 'BKS HR Parameter' and contains several sections:

- General:** Includes fields for 'Jan Kerja' (19), 'Pembayaran Hari' (16), 'Batasnya' (19), and 'Endang' (19).
- Non Staff:** Contains input fields for 'Uang Makan' (100000) and 'Uang Transport' (100000).
- Lembur Hari Biasa:** A sub-section with three input fields: 'Jan ke I' (1.0), 'Jan ke II' (2.0), and 'Jan ke III' (3.0).
- Lembur Minggu & Hari Libur:** A sub-section with two input fields: 'Jan ke I & II' (2.0) and 'Jan ke III' (4.0).
- Lembur Hari Transport:** A sub-section with three input fields: 'Jan ke I & II' (2.0), 'Jan ke III' (3.0), and 'Jan ke IV' (4.0).

Lampiran 7. Tampilan Input Uang Makan dan Transport serta Lembur

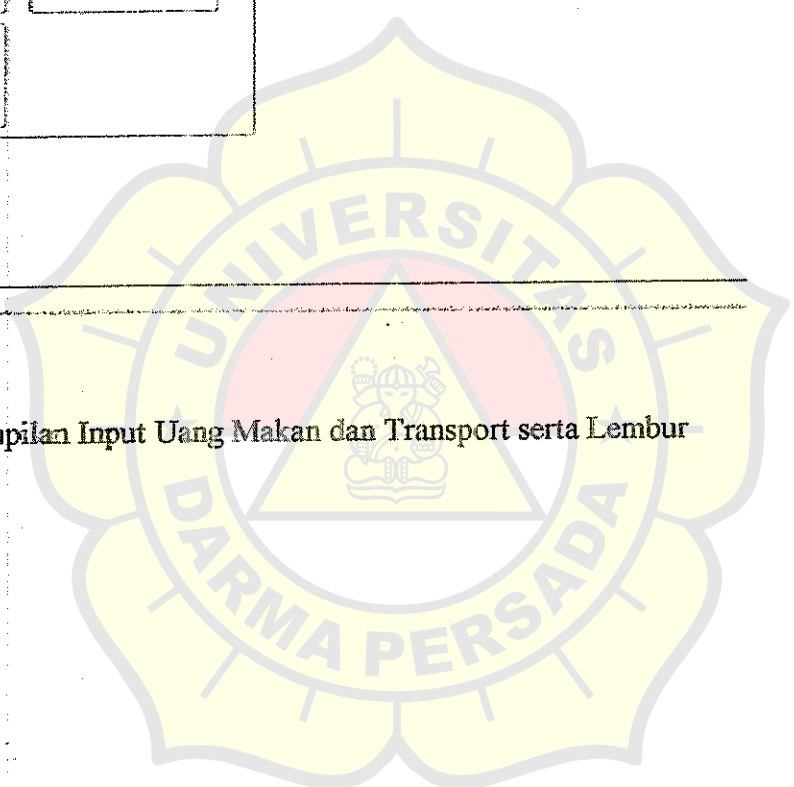

LAMPIRAN 8

PT. BUMEKAYA STEEL		BUMIKAYA 4D QW/M (BEM)	
Slip Gaji		No	
NAMA : <input type="text"/>		Tgl : 20 <input type="text"/> 05 <input type="text"/> 2013	
NIK : <input type="text"/>		Lembar Index : <input type="text"/>	
Pendapatan I :		Potongan :	
- Gaji Pokok	<input type="text"/>	- PPh Karyawan / Asisten	<input type="text"/>
- Uang Transport	<input type="text"/>	- Biaya	<input type="text"/>
- Lembur	<input type="text"/>		
- Makan dan Cuci-mandi	<input type="text"/>		
- Tunj. Premi	<input type="text"/>		
Total Pendapatan :	<input type="text"/>	Total Potongan :	<input type="text"/>
Total Disetor :	<input type="text"/>		
Diketahui		Diterima oleh	
BNI		<input type="text"/>	
<input type="text"/>		CECEP IWA SUPRIATNA	
<input type="button" value="Simpan"/>		<input type="button" value="Batal"/> <input type="button" value="Reset"/>	

Lampiran 8. Tampilan Cetak Slip Gaji

LAMPIRAN 9

Account	Description	Account Type	Account Class	Effective Date	Obsolete Date	Control Account
1 213141	Sal. Utang Kerjasama YMA-Q	Liabilities	Current Liabilities			<input type="checkbox"/>
2 6211-01	Sal. Seg. jasa Upah	Expense				<input type="checkbox"/>
3 6211-99	Sal. Seg. Sisa/orek. etc.	Expense				<input type="checkbox"/>
4 7111-01	Sal. Seg.	Expense	Cost Of Goods Sold			<input type="checkbox"/>
5 9011-01	Sal. Seg.	Expense	Operating Expense			<input type="checkbox"/>

Chart of Accounts

Lampiran 9. Tampilan Chart of account

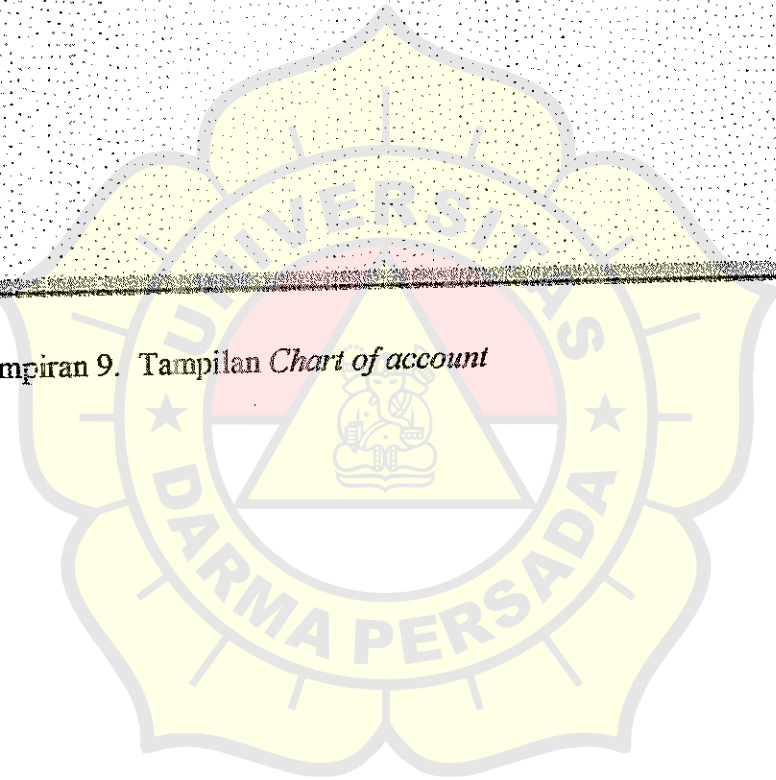

LAMPIRAN 10

Info for ERP (BKS) - Accounts

Form Active Edit View Window Help

BKS HR Employee BKS HR Jam Kerja BKS HR Parameter BKS HR Shift BKS HR Absen BKS HR Department G/L Posted Transactions

Account	Debit	Credit
1 2131-01		Gal
2 6211-01		B.L
3 6281-89		B.L
4 7111-01		B.L
5 9011-01		B.L

Account: 6011-01 (B. Gal)

Account Type: Expense Effective Date: Control Account

Account Class: Operating Expense Absolute Date: Allocations

Unit Code 1: Required Unit Code 2: No Access Exchange Rate Type

Unit Code 2: No Access Unit Code 3: No Access Existing

Unit Code 4: No Access Selling

Reports To Acct:

Currency Translation Method: None

Unit Code 1	Unit Code 2	Unit Code 3	Unit Code 4
1 000			
2 000			
3 001			
4 002			
5 003			
6 004			
7 2000			

Copy Unit Code To:

Chart of Accounts

Lampiran 10. Tampilan chart of account for general ledger

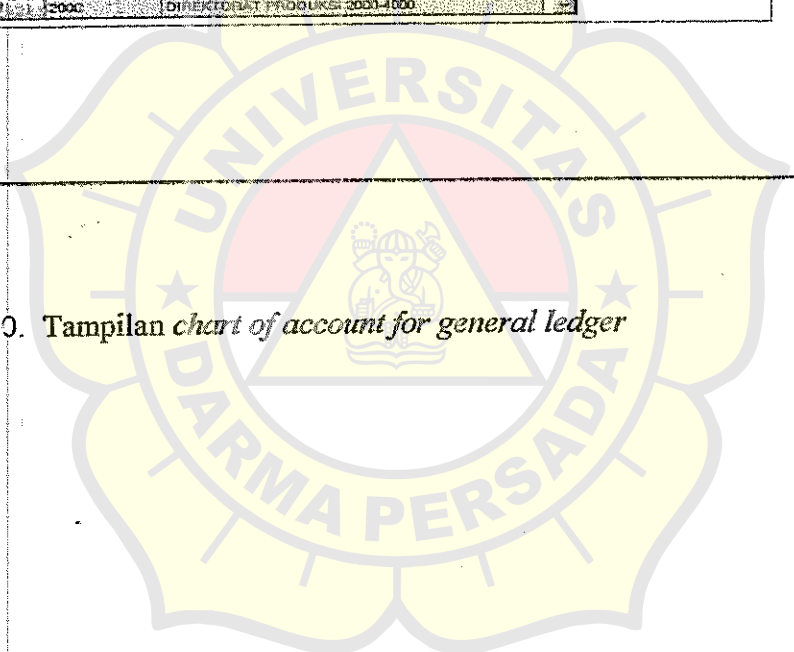

LAMPIRAN 11

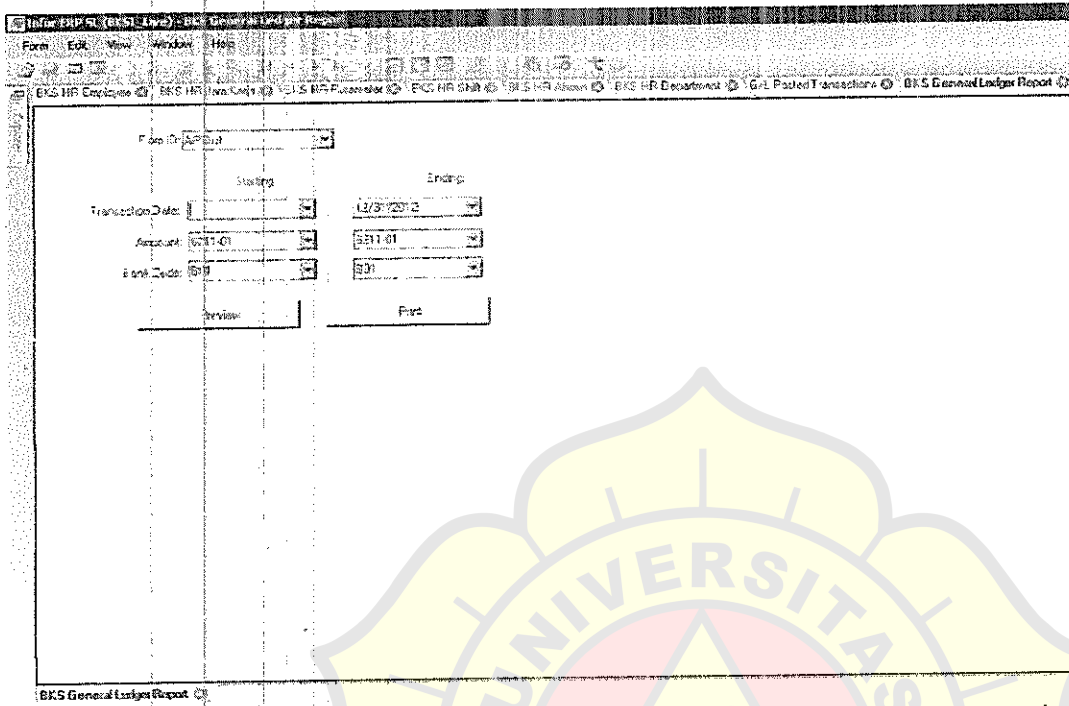

Lampiran 11. Tampilan proses pencetakan atau *output*



LAMPIRAN 12

ASIS GAJI & UPAH MENURUT LEDGER & LAPORAN SPH

Description	JAN	FEB	MAREP	APRIL	MEI	JUNI	JULI	AGUSTUS	SEPTEMBER	OKTOBER	NOVEMBER	DESEMBER	TOTAL
EDGER GAJI													
Gaji Pokok	699.007.692	711.421.190	744.637.592	920.402.403	1.393.154.677	788.019.030	1.094.948.008	856.890.727	747.570.731	746.951.295	890.802.129	849.665.123	11.454.545.244
Gaji Pabrik	1.207.571.664	1.236.645.936	1.239.821.273	1.576.694.242	1.359.682.862	1.176.999.467	1.132.718.152	1.482.720.179	1.405.511.172	1.839.498.142	1.275.917.475	1.667.271.250	18.927.513.614
Upah H. IETAP (CKR)											415.290.100	531.755.636	947.045.736
Upah H. IETAP (P-GDG)											409.494.581	389.142.700	798.637.281
	1.906.579.356	1.948.067.126	2.044.266.265	2.497.096.645	2.744.837.539	2.198.018.497	5.117.666.207	2.339.597.906	2.153.081.903	2.586.449.437	2.989.504.685	3.537.775.748	32.137.743.175
PM. PPH 11 (GAJI & PESANGON)													
USAI	218.920.470	258.836.181	404.930.278	466.246.335	369.125.746	411.648.904	975.133.177	465.901.800	465.215.855	463.600.523	809.229.282	407.508.386	5.429.510.942
GADUNG	475.421.778	402.735.224	511.200.459	622.387.060	523.130.751	521.449.588	1.280.193.531	518.504.793	497.137.684	806.135.159	915.787.437	1.069.847.688	8.250.148.912
KEARANG	1.010.082.500	1.057.051.734	1.098.900.139	1.239.305.242	1.068.724.460	1.009.870.594	2.849.393.445	1.213.113.035	1.250.428.444	1.366.186.224	1.515.529.766	2.025.592.836	16.785.832.417
ESANGON	72.557.598	69.734.665	119.182.819	149.452.101	769.035.920	106.049.501		260.973.390		17.118.900	150.958.200	15.312.500	1.671.951.604
	1.897.441.657	1.948.351.274	2.144.266.265	2.497.096.645	2.751.139.229	2.198.018.497	5.117.666.207	2.339.597.906	2.153.081.903	2.586.450.517	2.989.504.685	3.537.775.748	32.137.743.175
SELISIH LEDGER&SPM	11.239.900	127.900	-	481.100	(31.241.500)	-	-	-	-	(53.400)	-	(416.900)	-
EDGER BARIAN LEPAS													
Upah H. Lepas	152.010.153	134.805.408	144.625.000	145.873.100	147.524.800	143.235.400	209.342.700	115.207.100	246.727.900	310.547.600	257.312.200	231.204.600	2.241.746.400
Upah H. IETAP (CKR)												38.206.300	609.978.900
	152.010.153	134.805.408	144.625.000	145.873.100	147.524.800	143.235.400	209.342.700	115.207.100	246.727.900	310.547.600	257.312.200	269.510.900	2.851.725.300
SPM. PPH 11 (KARYA BARIAN)													
P. GADUNG	132.630.100	134.269.400	144.625.000	145.873.100	147.524.800	143.235.400	209.342.700	115.207.100	246.727.900	310.547.600	257.312.200	231.204.600	2.241.746.400
CKARANG												38.206.300	609.978.900
	132.630.100	134.269.400	144.625.000	145.873.100	147.524.800	143.235.400	209.342.700	115.207.100	246.727.900	310.547.600	257.312.200	269.510.900	2.851.725.300
SELISIH LEDGER&SPM								(4.513.000)	3.531.000				
LEDGER													
B. Subkontrak (P. Gaji)	162.887.235	192.429.113	415.151.585	691.463.975	416.583.977	435.266.801	610.873.264	409.944.180	485.868.759	107.552.429			4.362.470.684
B. Subkontrak (ADP)	455.516.240	424.641.293	444.827.427	401.040.015	411.171.271	479.817.184	752.837.630	457.151.187	263.588.161	101.430.256	103.495.185	59.288.497	4.355.635.681
	618.403.475	617.070.406	860.000.012	1.092.503.990	827.755.248	915.083.985	1.373.710.894	867.095.367	749.456.920	208.982.685	163.495.185	59.288.497	8.718.106.365
B. Subkontrak. lain2 (P. Gaji)	85.591.257	79.544.233	113.322.997	134.844.470	97.217.626	85.000.561	136.612.747	161.322.182	93.817.363	64.891.452	55.727.653	57.468.991	1.050.110.201
	903.704.932	896.614.639	973.322.999	1.227.348.470	912.972.874	1.000.084.546	1.510.323.641	968.317.549	843.274.283	273.874.137	159.222.758	116.757.478	9.768.216.066
SPM. PPH 11 (UPAH SUB KONTRAKAN BERD. BARIAN B. MAINTENANCE FEE)													
P. GADUNG	194.755.115	200.572.902	211.228.246	245.243.207	235.514.569	231.336.449	297.805.101	212.163.191	217.019.727	94.575.630	55.727.653	57.468.991	2.234.130.333
CKARANG	57.641.540	55.974.255	17.822.501	31.935.687	36.074.434	41.067.709	37.980.825	26.352.919	37.009.654	26.476.927	28.854.051	11.614.038	388.164.838
	252.396.655	256.547.157	229.050.747	277.178.894	271.589.273	272.404.158	335.785.926	238.516.110	254.029.381	121.052.557	84.581.704	69.083.029	2.622.295.171
	252.396.655	256.547.157	229.050.747	277.178.894	271.589.273	272.404.158	335.785.926	238.516.110	254.029.381	121.052.557	84.581.704	69.083.029	2.622.295.171
SELISIH LEDGER&SPM	(67.128.711)	(69.932.517)	(85.722.751)	(84.536.456)	(80.616.704)	(74.341.100)	(1.266.537.645)	(719.599.242)	(537.102.892)	(121.821.576)	(84.641.074)	(47.734.489)	(7.178.420.895)

Lampiran 12. Rekapitulasi Gaji

LAMPIRAN 13

Periode	2012
2012	

PT BUMI KAYA STEEL INDUSTREIS
 LAPORAN LABA RUGI
 UNTUK PERIODE YANG BERAKHIR 31/12/12

Keterangan	31/12/2012 (Bulan Ini)	30/11/2012 (Bulan Lalu)	(+/) (Halk Turun)	Year to Date
Labas Kotor				
Penjualan Bersih	33.677.537.707	37.537.949.114	(4.280.411.411)	606.027.514.704
Harga Pajak Penjualan	(30.034.336.822)	(33.804.405.306)	3.770.068.484	(501.762.474.391)
Labas Kotor	3.643.200.885	4.133.543.808	(490.342.927)	104.275.040.393
Biaya Usaha				
Biaya Penjualan	781.962.460	223.975.448	557.986.970	40.455.847.554
Biaya Umum dan Administrasi	1.961.031.864	3.255.460.840	(1.290.445.186)	26.484.465.525
Jumlah Biaya Usaha	2.743.094.324	3.479.436.288	(732.445.166)	65.950.113.189
Labas Usaha	900.106.561	654.107.520	242.109.239	38.324.927.204
Pendapatan (Biaya) Lain-lain				
Pendapatan Lain-lain	9.852.820.193	(604.124.439)	9.656.144.632	(4.716.304.353)
Biaya Lain-lain	(6.013.084.268)	3.630.389.091	(9.643.473.369)	30.370.895.774
Jumlah Pendapatan (Biaya) Lain-lain	3.839.735.925	2.826.264.652	212.671.273	33.652.591.421
Labas (Rugi) Sebelum Pajak Penghasilan	(2.142.833.166)	(2.172.067.132)	29.433.966	4.662.345.783
Pejak Penghasilan				
Labas (Rugi) Setelah Pajak Penghasilan	(2.142.833.166)	(2.172.067.132)	29.433.966	4.662.345.783
	(2.142.833.166)			4.662.345.783

Lampiran 13. Laporan Neraca Periode 31 Desember 2012

Default	Site
12	Periode
2012	Fiscal Year

PT BUMI KAYA STEEL INDUSTRIES
LAPORAN NERACA
31/12/2012
(Rupiah)

Keterangan	31/12/2012 (Bulan Ini)	30/11/2012 (Bulan lalu)	+/- (Naik/turun)	+/- (klasifikasi Audit 20)	31/12/2012 (Bulan Ini)
Aktiva					
Aktiva Lancar					
Kas dan Bank	28.978.080.577	13.080.788.875	15.897.291.702	-	28.978.080.577
Piutang Usaha	122.368.998.917	183.830.553.357	(61.561.554.440)	-	122.368.998.917
Piutang Lain-lain	5.000.000.000	5.000.000.000	(0)	-	5.000.000.000
Piutang Pajak	8.188.997.000	7.360.345.828	828.651.172	-	8.188.997.000
Bank Garansi	6.544.430.610	10.291.200.300	(3.746.769.690)	-	6.544.430.610
Perusahaan	207.925.397.449	175.929.679.642	31.995.717.807	-	207.925.397.449
Uang Muka Pembelian	18.444.073.331	3.998.584.102	12.445.489.229	5.403.420.157	21.847.493.488
Pajak Dibayar Dimuka	8.120.170.839	5.232.742.890	2.887.427.949	-	8.120.170.839
Biaya Dibayar Dimuka	-	175.004.169	(175.004.169)	-	-
Jumlah Aktiva Lancar	409.649.658.776	406.578.007.451	3.071.651.325	6.403.420.157	409.649.658.776
Aktiva Tetap					
Tanah	76.572.050.000	76.572.050.000	-	-	76.572.050.000
Bangunan	44.583.474.011	44.583.474.011	-	-	44.583.474.011
Instalasi	4.432.263.363	4.432.263.363	-	-	4.432.263.363
Mesin	272.039.289.360	288.328.310.590	(16.289.021.230)	-	272.039.289.360
Kendaraan	18.457.914.780	14.737.030.780	3.720.884.000	-	18.457.914.780
Peralatan Pabrik	13.476.030.937	13.476.030.937	-	-	13.476.030.937
Peralatan & Perabalan Kantor	6.653.231.473	6.631.906.473	21.325.000	-	6.653.231.473
Jumlah Aktiva Tetap	436.214.262.954	428.761.075.154	7.453.187.800	-	436.214.262.954
Akumulasi Penyusutan	(250.327.088.811)	(248.743.405.430)	(1.583.683.381)	-	(250.327.088.811)
Jumlah Nilai Buku	185.887.174.143	179.017.669.704	6.869.504.439	-	185.887.174.143
Aktiva Lain-lain					
B. Yang Ditangguhkan	780.289.205	828.188.576	(47.899.371)	-	780.289.205
Uang Jaminan	384.384.000	384.384.000	-	-	384.384.000
Uang Muka Pembelian Aktiva Tetap	5.403.420.157	8.305.926.593	(2.902.506.436)	(5.403.420.157)	-
Jumlah Aktiva	600.984.824.280	595.182.076.308	5.802.747.972	(6.403.420.157)	600.984.824.280

Lampiran 13. Laporan Neraca Periode 31 Desember 2012 (lanjutan)

PT BUMI KAYA STEEL INDUSTRIES
 LAPORAN NERACA
 31/12/2012
 (Rupiah)

Keterangan	31/12/2012 (Bulan Ini)	30/11/2012 (Bulan lalu)	+/-) (Naik/ turun)	+/-) (Naik/ turun)
Kewajiban Dan Ekuitas				
Kewajiban Jangka Pendek				
Hutang Usaha	70.284.470.536	64.565.071.704	5.719.107.832	7.708.116.562
Hutang Bank Over Draft	6.071.210.524	2.598.024.009	4.293.195.510	(6.071.210.624)
Hutang Bank	343.395.705.410	391.137.247.380	12.258.459.059	343.395.705.410
Rekening Perantara Hutang (AP)	886.699.038	561.901.638	274.697.400	(636.699.038)
Rekening Perantara Hutang (AR)	5.643.142.436	8.320.860.886	(2.677.738.430)	5.643.142.436
Utang Muka Yang Diterima	1.283.897.040	6.660.269.940	(5.276.402.100)	1.283.897.040
Hutang Pajak	284.976.987	10.626.187.470	(10.341.210.483)	284.976.987
Biaya Yang Masih Harus Dibayar	2.132.040.059	8.427.067.706	(6.295.027.649)	2.132.040.059
Jumlah Kewajiban Jangka Pendek	430.732.081.830	432.786.680.692	(2.054.618.862)	-
Ekuitas				
Modal Saham				
Modal dasar perseroan sebesar Rp 100.000.000.000 terbagi atas 1.000 lembar saham @ Rp 100.000.000 telah ditempat dan disetor penuh	100.000.000.000	100.000.000.000	-	100.000.000.000
Agio Saham	13.109.860.963	-	13.109.860.963	13.109.860.963
Tambahan Modal Disetor	10.000.000.000	23.109.860.963	(13.109.860.963)	10.000.000.000
Selisih penilaian kembali aktiva tetap	64.170.676.707	64.170.676.707	-	64.170.676.707
Laba (Rugi) Tahun Lalu	(31.690.121.003)	(31.690.121.003)	-	(31.690.121.003)
Laba (Rugi) Bulan Berjalan	(2.142.633.166)	(2.172.067.132)	29.433.966	(2.142.633.166)
Laba (Rugi) Tahun Berjalan	6.804.976.949	8.977.046.081	(2.172.067.132)	6.804.976.949
Jumlah Ekuitas	160.252.762.469	162.396.395.616	(2.142.633.166)	160.252.762.450
Jumlah Kewajiban dan Ekuitas	590.984.824.280	595.182.076.308	(4.197.252.028)	590.984.824.280

(0)

Lampiran 13. Laporan Neraca Periode 31 Desember 2012 (lanjutan)

LAMPIRAN 14

PT BUMI KAYA STEEL INDUSTRIES
General Ledger by Account Report
01/01/12 - 31/12/12

Account	Description	Beginning Balance	Period Debit	Period Credit	Ending Balance
1101-01	Kas Besar - Kantor Pusat	44.682.891	7.029.375.000	6.458.112.300	615.945.591
1101-03	Kas US Dollar	15.760.184	189.605.650	180.775.024	24.590.810
1101-09	Kas - Yuan	-	14.630.000	14.630.000	-
1101-11	Kas Kecil - Kantor Pusat	500.000	-	-	500.000
1101-12	Kas - Pulogadung	10.202.424	633.403.000	604.465.355	9.140.069
1101-15	Kas - Cikarang	10.657.795	360.550.100	370.569.220	638.675
1106-02	BRJ AC 0 345 01.000033.30.1	15.168.804	526.680	-	-
1106-03	BCA AC.241.300.3705	2.242.746.942	155.430.978.229	151.206.510.211	6.447.214.960
1106-05	Lippo AC 337 00 00023 6/CIMS MAGA	17.967.068	-	1.032.000	16.935.068
1106-06	Bank Mandiri AC.123 009169644	1.790.825.542	19.651.450.730	20.297.697.301	343.892.971
1106-07	BCA AC.241 300 4012	388.687.642	103.753.004.873	100.363.315.377	3.789.177.038
1106-08	Universal/Permata - Ctr AC 0 700752.033	4.021.903	-	432.000	3.589.903
1106-11	Mandiri -Rak.Escrow AC.123 000456466	4.105	-	4.105	-
1106-16	BCA AC.2413007498	90.793	-	-	90.793
1106-17	BNI AC 173588924	7.758.056.026	313.939.299.706	307.536.051.120	14.162.104.606
1106-19	Mandiri Cikarang AC.1550004551823	10.755	-	10.755	-
1106-20	BNI RDA MALAKA AC 0231407127	198.422.162	7.183.988.233	7.105.136.587	277.273.809
1106-02	Mandiri (EX BDM) AC 009 9 158 316 -NLS	432.229.847	10.431.287.897	10.843.744.335	19.773.409
1106-03	BCA Giro USD AC.194 301260.8	16.730.820	3.537.126.043	3.514.015.866	39.840.960
1106-06	BRJ AC 0345.02.000014.30.3	17.528.081	1.101.721	18.629.802	-
1106-09	Danamon Giro USD AC 76982009	38.120.966	2.364.992	40.485.957	-
1106-12	Mandiri (Joint Account) AC 1250007706734	47.877.680	4.021.375	1.423.105	50.475.950
1106-13	BNI Giro USD AC.0210074265	96.956.326	231.979.715.713	228.999.776.093	3.076.895.946
1120-01	Piutang Cek Mundur - Rp	3.063.743.847	65.032.147.143	88.095.895.905	-
1122-01	Piutang Usaha Lokal Kpd Pelanggan - Rp	42.952.254.070	471.753.902.499	471.150.757.656	43.655.398.913
1122-04	Piutang Usaha Lokal Kpd Pelanggan - Via	122.227.317.824	228.633.443.276	273.345.041.661	77.515.689.419
1124-05	Piutang Pemegang Saham	-	15.000.000.000	10.000.000.000	5.000.000.000
1124-99	Piutang Lain2	112.617.336	600.000.000	712.617.335	-
1125-01	Piutang Pajak	7.198.014.234	24.163.925.017	23.183.542.248	8.168.397.003
1129-01	Penyisihan Piutang Usaha Lokal	-	1.297.910.585	-	1.297.910.585
1131-01	Persediaan Barang Jadi	65.874.477.188	567.346.180.750	533.640.364.148	99.580.293.790
1131-91	Persediaan Barang Jadi Jasa	270.261.780	-	270.261.780	-
1134-01	Persediaan Barang Setengah Jadi	25.741.362.246	843.283.326.225	611.420.763.313	57.603.925.158
1133-01	Persediaan Barang Dim Proses	-	654.734.457.530	654.734.457.530	-
1141-01	Persediaan Bahan Baku	18.038.329.576	456.863.457.066	425.682.987.249	48.213.799.413
1143-01	Persediaan Bahan Pembantu	1.316.745.846	6.291.546.296	7.982.913.054	1.627.379.088
1171-01	Uang Muka Pembelian Bahan Lokal	1.739.066.715	157.794.712.774	159.398.736.132	119.043.357
1171-02	Uang Muka Pembelian Bahan Impor	3.266.678.300	125.468.572.990	113.396.094.090	15.339.357.200
1171-03	Uang Muka Pembelian Akras Tetap Lokal	100.000.000	1.381.576.127	1.481.576.127	-
1171-04	Uang Muka Pembelian Akras Tetap Impor	1.198.869.359	11.250.423.669	7.046.672.852	5.403.420.157
1171-99	Uang Muka Pembelian Lainnya	460.542.345	6.078.152.270	5.552.021.849	986.672.774
1172-01	Uang Muka PPh 22	-	6.063.328.441	6.063.328.441	-
1172-02	Uang Muka PPh 23	-	246.867.657	246.867.657	-
1172-05	PPN Masukan Lokal	-	31.640.890.379	31.640.890.379	-
1172-06	PPN Masukan Impor	-	21.193.110.000	21.193.110.000	-
1172-99	Uang Muka Pajak Lain2	4.232.063.269	6.120.170.839	4.232.063.269	6.120.170.839
1181-01	Asuransi Dibayar Dimuka	51.802.353	584.914.587	636.806.860	-
1181-99	Biaya Dibayar Dimuka Lainnya	130.918.666	1.241.654.822	1.372.571.488	-
1301-01	Tanah	76.572.050.000	-	-	76.572.050.000
1301-02	Bangunan	44.583.474.011	-	-	44.583.474.011
1301-03	Mesin	264.325.403.733	7.713.894.657	-	272.039.298.390
1301-04	Instalasi Listrik	3.964.542.654	182.742.500	-	4.147.285.154
1301-05	Instalasi Gas	133.408.409	-	-	133.408.409
1301-06	Instalasi Telkom	151.569.800	-	-	151.569.800
1301-07	Peralatan Pabrik	13.058.425.437	417.605.500	-	13.476.030.937
1301-09	Kendaraan	12.959.133.359	3.867.263.000	368.499.179	16.457.914.780
1301-10	Peralatan & Perabotan Kantor	5.397.090.523	1.262.732.850	6.600.000	6.653.231.473
1302-02	Akumulasi Penyusutan - Bangunan	(26.388.694.450)	50.765.724	-	(26.337.928.726)
1302-03	Akumulasi Penyusutan - Mesin	(178.492.903.149)	-	13.816.315.147	(164.676.588.002)
1302-04	Akumulasi Penyusutan - Instalasi Listrik	(3.661.808.679)	-	128.772.668	(3.533.036.011)
1302-05	Akumulasi Penyusutan - Instalasi Gas	(105.534.906)	-	9.923.796	(95.611.109)
1302-06	Akumulasi Penyusutan - Instalasi Telkom	(70.333.625)	-	20.815.020	(49.518.605)
1302-07	Akumulasi Penyusutan - Peralatan Pabrik	(8.783.212.873)	-	1.152.825.636	(7.630.387.237)
1302-08	Akumulasi Penyusutan - Perabotan dan P.	(2.552.828.742)	6.600.000	354.125.819	(1.848.103.533)
1302-09	Akumulasi Penyusutan - Kendaraan	(9.105.744.902)	350.571.729	1.387.744.251	(7.828.477.922)
1302-10	Akumulasi Penyusutan - P&P Kantor	(2.077.357.794)	-	46.723.247	(2.030.634.547)

1931-99	B. Yang Ditanggungkan Lain2	826.468.570	-	45.899.365	780.289.205
1941-01	Jaminan Telepon	100.000	-	-	100.000
1941-02	Jaminan Listrik	364.084.000	-	-	364.084.000
1941-03	Jaminan Bank	2.383.951.342	39.367.118.329	35.206.641.012	6.544.438.559
1941-04	Jaminan PAM	200.000	-	-	200.000
2101-01	Hutang Bank Over Draft - Rp	(948.781.667)	145.629.389.352	151.551.827.189	(6.371.219.524)
2102-17	Bag Lancar Hut. BNI AC 0180627658	(4.668.914.700)	13.599.095.465	13.316.707.359	(4.366.226.594)
2102-18	Bag Lancar Hut. BNI AC 0180641775	(7.526.133.753)	9.914.000.000	13.479.623.152	(11.991.755.935)
2102-19	Bag Lancar Hut. BNI AC 0212165349	(75.000.000.000)	-	-	(75.000.000.000)
2102-20	Bag Lancar Hut. BNI AC 0212172459	(32.358.337.326)	29.019.594.291	120.309.854.956	(183.642.599.001)
2102-21	Bag Lancar Hut. BNI AC 0212162648	(19.695.622.630)	39.034.111.895	39.716.231.393	(19.317.792.128)
2102-22	Bag Lancar Hut. BNI USD RIF AC 210176014	(77.185.967.034)	170.433.478.414	132.211.271.779	(29.903.660.399)
2102-23	Bag Lancar Hut. BNI AC 0256953945	-	5.258.323.305	24.421.995.689	(19.153.672.383)
2122-01	Hutang Usaha - Rp	(17.361.987.646)	249.182.218.495	243.354.487.867	(11.534.257.017)
2122-02	Hutang Usaha - Vis	-	59.934.134.530	108.604.393.562	(49.620.259.024)
2122-05	Hutang Krakatau Steel	(4.932.519.328)	202.611.654.665	290.991.634.765	(3.312.193.428)
2122-07	Hutang Krakatau Steel - Vis	-	23.149.725.648	28.967.195.715	(5.817.470.067)
2122-99	Hutang Usaha Lain2	-	1.895.000.000	1.895.000.000	-
2129-01	Hutang PPh 21 - Karyawan	(167.660.817)	2.926.013.983	2.854.841.974	(196.488.803)
2129-02	Hutang PPh 21 - Pihak Ketiga	(8.424.500)	285.504.599	289.694.000	(11.614.000)
2129-03	Hutang PPh 23	(63.216.099)	465.924.545	468.815.431	(76.105.984)
2129-05	Hutang PPh 26	-	11.919.700	11.919.700	-
2129-07	PPN Keluaran	(9.302.382.689)	72.237.421.499	62.935.039.810	(767.200)
2129-99	Hutang Pajak Lain2	-	22.500.000	23.267.200	(65.001.429)
2131-01	Gaji/Upah Karyawan YMHD	(287.587.099)	27.284.047.400	27.072.461.790	(66.001.429)
2131-02	Bunga Bank YMHD	(501.745.086)	501.745.085	619.309.930	(619.309.930)
2131-04	Sewa YMHD	-	225.000.000	225.000.000	-
2131-05	Listrik, Air & Gas YMHD	(414.492.154)	5.041.340.593	5.105.061.031	(478.204.592)
2131-06	Asuransi YMHD	(5.869.094)	394.608.639	429.624.175	(39.284.631)
2131-07	Telp, Fax, Telex & Internet Provider YMH	-	341.655.949	341.655.949	-
2131-08	Astek YMHD	(39.750.722)	1.272.600.107	1.359.381.629	(126.612.244)
2131-09	Angkutan YMHD	(16.128.500)	29.828.235.095	30.229.749.595	(717.634.000)
2131-10	Jasa Konsultan YMHD	-	121.500.000	121.500.000	-
2131-11	Jasa Pengelolaan Limbah YMHD	(189.822.693)	676.301.321	537.231.951	(49.753.223)
2131-12	Jasa Audit YMHD	(35.640.000)	71.280.000	71.280.000	(35.640.000)
2131-99	B. YMHD Lainnya	-	473.598.409	473.598.409	-
2141-01	Uang Muka Penjualan - Rp	(9.849.862.336)	31.351.034.724	23.785.070.225	(1.263.897.640)
2203-02	Hutang LN Jangka Panjang CHERO - Vis	(5.780.850.000)	5.682.211.488	10.136.140	-
2203-03	Hutang LN Jangka Panjang FRASERT - Vis	(2.257.593.000)	2.400.050.000	42.389.000	-
2203-04	Hutang LN Jangka Panjang GOODYEAR - Vis	(5.440.800.000)	5.538.600.000	97.800.000	-
2203-05	Hutang LN Jangka Panjang TRANGOBAL - Vis	(2.756.672.000)	2.950.372.000	193.700.000	-
2203-06	Hutang LN Jangka Panjang BENFOMC - Vis	(2.611.584.000)	2.807.986.820	195.402.820	-
2204-01	Hutang Lain-Lain Jangka Panjang - Rp	(11.414.048.704)	11.414.048.704	-	-
3001-01	Saham Biasa	(100.000.000.000)	-	-	(100.000.000.000)
3002-05	Tambahan Modal Disetor	(13.168.860.963)	-	10.000.000.000	(23.169.660.963)
3011-01	Selisih Penilaian Kembali AT	(64.170.675.707)	-	-	(64.170.675.707)
3031-01	Saldo Laba Tahun Lalu	36.124.735.321	-	4.434.614.388	31.690.121.003
3031-09	Saldo Laba Tahun Berjalan	(4.434.614.388)	4.434.614.388	-	-
4001-01	Rekening Perantara P-Uang	-	32.533.183.641	32.533.183.641	-
4002-01	Rekening Perantara Hutang	-	532.848.137.676	533.685.036.714	(836.899.039)
4002-02	Rekening Perantara Hutang (A/R)	(9.084.850.645)	64.340.034.610	60.898.326.401	(5.643.142.438)
4002-99	Rekening Perantara Hutang Lain2	-	79.552.761.278	79.552.761.278	-
4004-01	Rekening Perantara BankKas	-	393.687.015.161	393.607.015.161	(592.369.555.056)
5110-01	Penjualan Produk - Lokal	-	2.205.531.072	594.595.086.128	(13.759.433.255)
5120-01	Penjualan Jasa - Lokal	-	29.413.290	13.788.846.545	121.225.450
5210-01	Potongan Penjualan Produk - Lokal	-	121.473.527	248.077	248.077
5220-01	Potongan Penjualan Jasa - Lokal	-	954.582.912.994	452.830.438.603	501.752.474.391
5310-01	BPP Produk - Lokal	-	-	420.653.462.896	(420.653.462.896)
6101-00	B. Bahan Baku	-	420.653.462.896	-	420.653.462.896
6101-01	B. Bahan Baku	-	-	24.048.648.632	(24.048.648.632)
6211-00	B. Tenaga Kerja Tak Langsung	-	18.943.192.558	15.678.944	18.927.513.614
6211-01	B. Gaji dan Upah	-	2.241.746.400	-	2.241.746.400
6211-02	B. Upah Hewan, Lepas	-	2.355.654.336	32.019	2.355.662.317
6211-03	B. Upah Hewan Tetap	-	869.059.482	345.333.261	623.726.201
6211-07	Tunjangan Astek	-	1.460.727	15.661.954.217	(15.660.503.490)
6221-00	B. Bahan Tak Langsung	-	2.825.000	2.825.000	-
6221-01	B. Bahan Tak Langsung	-	245.410.950	12.205.000	233.205.950
6221-02	B. Pemakaian Oksigen/Gas	-	231.580.900	9.889.000	221.692.900
6221-03	B. Pemakaian Cat	-	2.845.000	-	2.845.000
6221-04	B. Pemakaian Semer	-	10.800.000	-	10.800.000
6221-05	B. Pemakaian Kapur Markal	-	112.509.000	-	112.509.000
6221-06	B. Pemakaian Minyak Pelumas	-	3.223.984.950	14.300.000	3.209.684.950
6221-08	B. Alat Pabrik	-	726.844.363	33.107.500	693.736.863
6221-09	B. Alat-alat listrik	-	3.759.201.637	145.046.000	3.614.155.637
6221-10	B. Supplies keperluan Pabrik	-	102.151.033	-	102.151.033
6221-12	B. Pemakaian Accessories	-	72.951.956	-	72.951.956
6221-14	B. Pemakaian Bhn Pembantu Kimia	-	50.195.025	-	50.195.025
6221-17	B. Pemakaian Bhn Pembantu Lubricant Comp	-	3.077.799.660	-	3.077.799.660
6221-18	B. Pemakaian Bhn Pembantu Thinner	-	607.729.467	-	607.729.467
6221-19	B. Pemak Bhn Pemb. Oile	-	2.649.851.912	-	2.649.851.912
6221-20	B. Pemakaian Bhn Pembantu Kawat Las	-	893.881.465	-	893.881.465
6221-21	B. Pemak Bhn Pemb. Cat/Thinner	-	29.436.661	-	29.436.661
6221-22	B. Pemak Bhn Pemb. Sand Elastis	-	77.855.000	-	77.855.000
6221-31	B. Pemakaian Accessories Lainnya	-	-	-	-

6222-00	B. S. Cdg & Peningkatan P/L	12.769.560	10.579.186.922	(10.566.417.362)
6222-01	B. S. Cdg & Peningkatan P/L	10.622.066.507	55.649.145	10.566.417.362
6223-00	B. Laboratorium	-	73.659.575	(73.659.575)
6223-01	B. Bahan Laboratorium	51.230.775	-	51.230.775
6223-03	B. Pengujian Pica	22.328.800	-	22.328.800
6226-00	B. Pengembangan SDM Pabrik	-	43.785.754	(43.785.754)
6226-01	B. Training - Internal	3.302.000	-	3.302.000
6226-02	B. Training - Eksternal	40.483.754	-	40.483.754
6227-00	B. Perjalanan Dinas Pabrik	-	19.560.640	(19.560.640)
6227-02	B. Perjalanan Dinas Dm Negeri	9.100.000	-	9.100.000
6227-03	B. Perjalanan Dinas Luar Negeri	10.460.640	-	10.460.640
6231-00	B. Kantor Pabrik	-	719.344.774	(719.344.774)
6231-01	B. Perangko dan Materai	10.661.000	-	10.661.000
6231-03	B. Representasi	182.000	182.000	-
6231-04	B. Alat Tulis / Stationery	95.478.100	-	95.478.100
6231-05	B. Fotocopy & Percetakan	122.385.200	-	122.385.200
6231-06	B. Telepon / Telex / Fax / Pager	150.779.524	-	150.779.524
6231-09	B. Iuran	6.300.000	-	6.300.000
6231-12	B. Perijinan	45.815.000	-	45.815.000
6231-14	B. Entertaimen	35.426.200	-	35.426.200
6231-99	B. Kantor Lainnya	244.501.750	-	244.501.750
6233-00	B. Jasa Pihak Ketiga Pabrik	-	146.519.608	(146.519.608)
6233-01	B. Jasa Konsultan Teknik	146.519.608	-	146.519.608
6238-00	B. Listrik, Air dan Gas Pabrik	-	4.909.962.902	(4.909.962.902)
6238-01	B. Listrik	4.232.031.691	19.227.928	4.212.803.763
6238-02	B. Air / PAM	64.942.654	-	64.942.654
6238-03	B. Gas	712.216.495	-	712.216.495
6241-00	B. Bangunan Pabrik	63.176.422	5.623.362.625	(5.560.186.203)
6241-01	B. Perb. dan Pemel. Bangunan Pabrik	2.260.711.935	125.327.489	2.143.384.447
6241-02	B. Penyusutan Bangunan Pabrik	2.520.595.636	-	2.520.595.636
6241-03	B. Asuransi Bangunan Pabrik	55.881.391	22.995.511	32.885.880
6241-04	Pajak Bumi dan Bangunan Pabrik	355.320.240	-	355.320.240
6243-00	B. Mesin Pabrik	-	14.069.180.635	(14.069.180.635)
6243-01	B. Perbaikan dan Pemeliharaan Mesin	184.095.265	-	184.095.265
6243-02	B. Penyusutan Mesin	13.816.315.147	-	13.816.315.147
6243-03	B. Asuransi Mesin	79.337.494	10.567.271	68.770.223
6244-00	B. Instalasi Listrik/Telkom Pabrik	-	149.402.103	(149.402.103)
6244-02	B. Penyusutan Instalasi Listrik	128.261.783	-	128.261.783
6244-10	B. Penyusutan Instalasi Telkom	20.140.320	-	20.140.320
6245-00	B. Instalasi Gas Pabrik	-	9.923.796	(9.923.796)
6245-02	B. Penyusutan Instalasi Gas	9.923.796	-	9.923.796
6246-00	B. Peralatan Pabrik	-	1.799.900.632	(1.799.900.632)
6246-01	B. Perb. & Pemel. Peralatan Pabrik	609.534.996	2.360.000	607.174.996
6246-02	B. Penyusutan Peralatan Pabrik	1.152.825.636	-	1.152.825.636
6251-00	B. Perabotan & Inventaris Pabrik	-	609.073.731	(609.073.731)
6251-01	B. Perb. dan Pemel. Perabotan Pabrik	250.124.580	-	250.124.580
6251-02	B. Penyusutan Perabotan & Inv. Pabrik	357.131.375	-	357.131.375
6251-03	B. Asuransi Perabotan & Inv. Pabrik	617.776	-	617.776
6252-00	B. Kendaraan Pabrik	660.100	767.385.193	(766.725.093)
6252-01	B. Perb. dan Pemel. Kendaraan Pabrik	306.242.190	1.300.000	305.942.190
6252-03	B. Asuransi Kendaraan Pabrik	102.495.068	38.548.560	63.946.508
6252-04	B. Bahan Bakar Kendaraan Pabrik	244.872.305	178.000	244.694.305
6252-05	Pajak Kendaraan Pabrik	70.476.000	-	70.476.000
6252-07	B. Parkir & Tol Kendaraan Pabrik	80.731.000	35.000	80.696.000
6281-00	B. Subkontrak	-	9.797.716.066	(9.797.716.066)
6281-01	B. Subkontrak Tenaga Kerja	8.837.618.124	120.012.959	8.717.605.165
6281-99	B. Gaji Subkontrak	1.129.232.939	48.122.637	1.081.110.301
6291-00	B. Lainnya - Produksi	822.900	16.164.210.495	(16.163.388.495)
6291-04	B. Jasa Gahams	2.741.211.109	948.000	2.740.263.109
6291-05	B. Pengepakan	22.215.000	-	22.215.000
6291-07	B. Penelitian dan Pengujian	39.990.000	-	39.990.000
6291-10	B. Asuransi Persediaan	8.519.595	-	8.519.595
6291-11	B. Coating	13.353.400.800	-	13.353.400.800
7112-01	B. Tender Steel	539.742.389	-	539.742.389
7113-01	B. Komisi Penjualan - Steel	3.429.578.140	-	3.429.578.140
7113-02	B. Komisi Penjualan - Wire Mesh	42.421.500	-	42.421.500
7113-03	B. Komisi Penjualan - API	1.575.744.500	-	1.575.744.500
7114-02	B. Promosi	99.332.500	-	99.332.500
7121-01	B. Perjalanan Dinas Dm Kota	920.000	-	920.000
7121-02	B. Perjalanan Dinas Dm Negeri	216.285.550	335.000	215.950.550
7121-03	B. Perjalanan Dinas Luar Negeri	40.506.658	-	40.506.658
7129-01	B. Angkutan	28.921.799.865	-	28.921.799.865
7129-03	B. Asuransi Pengiriman	2.957.090	-	2.957.090
7131-01	B. Perangko & Materai	27.023.000	-	27.023.000
7131-03	B. Representasi	4.724.000.000	8.000.000	4.724.000.000
7131-04	B. Alat Tulis/Stationery	18.237.700	-	18.237.700
7131-05	B. Fotocopy & Percetakan	9.295.000	-	9.295.000
7131-06	B. Telepon/Telex/Fax/Pager	37.614.442	-	37.614.442

131-14	B. Entertain	211.071.622	5.014.000	206.057.622
131-99	B. Kantor Lainnya	2.385.500	-	2.385.500
151-01	B. Perb. dan Pemel. P & P Kantor	11.377.000	-	11.377.000
152-01	B. Perbaikan dan Pemeliharaan Kendaraan	107.560.800	-	107.560.800
152-02	B. Penyusutan Kendaraan	17.728.778	-	17.728.778
152-03	B. Asuransi Kendaraan	55.100.000	-	55.100.000
152-04	B. Bahan Bakar Kendaraan	100.000	-	100.000
152-05	B. Pajak Kendaraan	21.875.000	-	21.875.000
191-04	B. Claim di Customer	358.339.600	-	358.339.600
1011-01	B. Gaji	11.466.853.294	2.307.050	11.464.546.244
1011-07	Astak	577.075.847	210.400.134	366.675.713
1025-03	B. Seminar	2.750.000	-	2.750.000
1027-01	B. Perjalanan Di-as Di-n Kota	313.000	-	313.000
1027-02	B. Perjalanan Di-as Di-n Negeri	469.936.262	29.360.000	440.576.262
1027-03	B. Perjalanan Di-as Luar Negeri	188.558.943	1.694.644	186.964.299
1031-01	B. Perangkat & Meterai	64.197.642	-	64.197.642
1031-03	B. Repreresntasi	4.234.299.457	120.000.000	4.114.299.457
1031-04	B. Alat Tulis / Stationery	84.350.500	620.000	83.730.500
1031-05	B. Fotocopy & Percetakan	34.657.000	-	34.657.000
1031-06	B. Telepon / Telex / Fax / Pager	418.931.226	-	418.931.226
1031-08	B. Surat Kabar dan Majalah	10.966.000	-	10.966.000
1031-09	B. Iuran Asosiasi	99.720.000	-	99.720.000
1031-10	B. IKLAN	85.753.760	-	85.753.760
1031-12	B. Perijinan & Pengurusan Surat	12.250.000	-	12.250.000
1031-13	B. Kebersihan dan Keamanan RT	12.650.000	-	12.650.000
1031-14	B. Entertain	2.060.931.937	1.502.000	2.059.429.937
1031-99	B. Kantor Lainnya	1.619.288.324	-	1.619.288.324
3033-02	B. Jasa Auditor	66.000.000	-	66.000.000
3033-03	B. Profesional	281.393.707	5.500.000	275.893.707
3033-99	B. Jasa Lainnya	63.200.000	-	63.200.000
3038-01	Listrik	122.289.300	-	122.289.300
3038-02	PAM / Air	9.337.708	899.200	8.438.508
8041-01	B. Perb. & Pemel. Bangunan Kantor	820.532.791	1.221.000	819.311.791
8041-04	Pajak Bumi dan Bangunan Kantor	8.098.800	-	8.098.800
8041-05	B. Sewa Bangunan Kantor	247.500.000	-	247.500.000
8046-02	B. Penyusutan instalasi Telekom	674.700	-	674.700
8047-02	B. Penyusutan instalasi Listrik	510.885	-	510.885
8051-01	B. Perb. dan Pemel. F & P Kantor	56.448.851	-	56.448.851
8051-02	B. Penyusutan P & P Kantor	43.717.691	-	43.717.691
8052-01	B. Perb. dan Pemel. Kendaraan Kantor	202.302.685	10.478.045	191.824.640
8052-02	B. Penyusutan Kendaraan Kantor	1.370.015.473	-	1.370.015.473
8052-03	B. Asuransi Kendaraan Kantor	153.124.889	-	153.124.889
8052-04	B. Bahan Bakar Kendaraan Kantor	2.879.454	-	2.879.454
8052-05	Pajak Kendaraan Kantor	79.201.000	-	79.201.000
8052-07	Parkir dan Tol Kendaraan Kantor	18.481.000	-	18.481.000
8091-03	B. Angkut - Pembelian	115.773.751	-	115.773.751
8091-04	B. Asuransi - Pembelian	7.552.515	-	7.552.515
8091-05	B. Pajak	926.458.332	363.626.016	562.832.316
8091-07	B. Bea masuk Impor - Aktiva	192.917.000	-	192.917.000
9101-01	Pendapatan Bunga - Rekening Koran	1.894.755	143.515.934	(141.621.179)
9101-06	Penerimaan a/ Pinalti Keterlambatan	410.572.800	410.572.000	-
9101-14	Keuntungan Penjualan Aktiva Tetap	-	127.200.000	(127.200.000)
9101-16	Keuntungan Dari Transaksi Valas	11.353.455.498	11.353.455.498	-
9101-72	Pendapatan Sewa	-	3.733.026.094	(3.733.026.094)
9101-99	Pendapatan Rupa-Rupa Lainnya	41.483.779	755.940.959	(714.457.080)
9102-01	B. Bunga Pinjaman - Bank	32.318.637.615	12.261.502	32.306.376.113
9102-04	B. Adm. Bank	3.168.824.668	11.056.931	3.157.767.737
9102-08	B. Bunga Kredit Lain	94.270.868	-	94.270.868
9102-16	Kerugian Dari Transaksi Valas	11.641.511.047	10.727.830.666	913.780.381
9102-52	B. Penghapusan Piutang Dagang	2.298.462.348	1.297.910.585	1.000.551.763
9102-99	B. Rupa-Rupa Lainnya	28.671.851	29.671.851	-
9202-02	B. Operasi Pabrik Tidak Produktif	906.138.912	-	906.138.912
		8.512.964.459.517	8.512.964.459.517	-
		8.512.964.459.517	8.512.964.459.517	-

Lampiran 14. Buku besar atau *general ledger*

AMPIRAN 15

PT Bumi Kaya Steel Industries
 Catatan atas laporan keuangan
 per 31 Desember 2012
 (Dalam Rupiah)

14. Harga Pokok Penjualan

Biaya langsung :	
Pemakaian bahan baku	420.653.462.896
Pemakaian bahan pembantu	7.484.007.180
Upah	13.315.014.482
Jumlah biaya langsung	441.452.484.558
	84.382.857.639
Biaya produksi tidak langsung	(906.138.912)
Reklasifikasi ke Laban Op.Pbr tdk Produktif	83.476.718.727
Biaya produksi tidak langsung	83.476.718.727
Jumlah biaya produksi	524.929.203.285
	25.741.362.246
Persediaan awal barang setengah jadi	(57.603.925.158)
Persediaan akhir barang setengah jadi	(31.862.562.912)
	66.144.738.968
Persediaan awal barang jadi	42.121.388.840
Pembelian barang jadi	(99.580.293.790)
Persediaan akhir barang jadi	8.685.834.018
Jumlah harga pokok penjualan	501.752.474.391

PEMBELIAN	450.833.932.733
Bahan Baku	7.792.640.422
Bahan Pembantu	42.121.388.840
Barang Jadi	500.747.961.995

PERSEDIAAN	S.Awal	S.Akhir
Persediaan Barang Jadi	65.874.477.188	99.580.293.790
Persediaan Barang Jadi Jasa	270.261.780	-
Persediaan Barang Setengah Jadi	25.741.362.246	57.603.925.158
Persediaan Bahan Baku	18.033.329.576	48.213.799.413
Persediaan Bahan Pembantu	1.318.745.846	1.627.379.088
	111.238.176.636	207.025.397.449

Lampiran 15. Kartu Biaya Produksi PT. Bumi Kaya Steel Industries

LAMPIRAN 15

PT BUMI KAYA STEEL INDUSTRIES
 BIAYA PRODUKSI
 PERIODE : JANUARI-DESEMBER 2012
 (Dalam Rupiah)

COA	URAIAN	API	STEEL	T-GAS	WM	TOTAL	
6101-01	B Pemakaian Bahan Baku	245.683.407.113	-	-	76.070.855.783	420.653.462.896	420.653.462.896
6221-12	B Pemak Bhn Pemb Accessories	162.161.033	-	-	-	162.161.033	
6221-14	B Pemak Bhn Krima	-	18.100.044	-	54.651.912	72.951.956	
6221-17	B Pemak Bhn Pemb Lubricant Compound	-	-	-	50.195.025	50.195.025	
6221-18	B Pemak Bhn Pemb Thinner	2.008.505.303	68.236.357	-	-	3.077.799.660	
6221-19	B Pemak Bhn Pemb Olie	539.495.375	13.934.052	-	4.200.600	607.729.467	
6221-20	B Pemak Bhn Pemb Kawat Las	967.793.624	14.934.852	1.563.351.037	43.782.039	2.649.861.912	
6221-21	B Pemak Bhn Pemb Cat Thinner	-	-	893.881.456	-	893.881.456	
6221-22	B Pemak Bhn Pemb Sand Blasting	-	-	29.438.631	-	29.438.631	
		4.609.909.635	205.299.246	2.486.669.224	183.028.576	7.484.907.180	7.484.907.180
6281-01	B Subkontrak Tenaga Kerja	1.418.312.521	64.043.581	3.065.660.051	603.389.652	8.717.605.765	
6211-02	B Upah Buruh Harian Lepas	460.359.500	43.580.300	390.447.100	1.401.890.200	2.241.748.450	
6211-03	B Upah Harian Tetap	1.576.563.717	121.522.189	486.069.720	173.467.760	2.355.662.317	
		4.449.256.938	869.126.061	3.879.396.831	2.177.337.502	13.316.014.482	13.316.014.482
6211-01	B Gar dan Upah	11.856.873.139	1.712.919.600	627.668.250	1.881.155.425	19.927.513.614	19.927.513.614
6211-02	B Penyusutan Bangunan Pabrik	1.139.839.504	44.409.971	295.825.277	137.432.784	2.628.595.636	
6243-02	B Penyusutan Mesin	11.185.169.471	86.583.267	1.945.289.221	599.279.198	13.616.315.147	
6244-02	B Penyusutan Instalasi Listrik	119.314.784	796.326	5.952.285	5.228.368	7.104.753	
6244-10	B Penyusutan Instalasi Telekom	20.140.720	-	-	-	20.140.720	
6245-02	B Penyusutan Instalasi Gas	9.923.798	-	-	-	9.923.798	
6246-02	B Penyusutan Perlatan Pabrik	268.215.734	2.449.590	637.389.598	15.070.824	1.152.825.636	
6281-02	B Penyusutan Perawatan & B Inv Pabrik	362.324.105	-	4.807.210	-	5.169.535	18.013.193.893
6291-11	B Coating	13.353.480.600	-	-	-	13.353.480.600	
6222-01	B S Oda & Peralengkapan P1	9.896.550.542	182.730.720	809.414.390	677.712.710	10.566.417.362	10.566.417.362
6238-01	B Listrik	2.718.359.602	54.879.396	570.637.691	673.937.684	4.212.893.753	
6238-02	B Air / Pamp	10.216.100	3.549.494	35.152.500	16.025.555	64.942.654	4.277.746.407
6221-08	B Alat-Alat Pabrik	2.603.669.635	339.889.500	231.800.633	143.885.792	3.299.894.960	
6221-09	B Alat-Alat Listrik	539.367.613	53.637.200	33.993.000	20.733.750	693.736.653	3.983.431.823
6221-10	B Suspensi Koperluan Pabrik	2.568.671.224	97.329.807	821.741.198	105.613.506	3.614.155.637	3.614.155.637
6291-04	B Jasa Galvanize	1.739.330.509	-	243.000	981.699.600	2.740.263.109	2.740.263.109
6241-01	B Perb dan Pemei Bangunan Pabrik	1.896.257.697	20.713.000	96.513.860	139.890.606	2.143.384.447	2.143.384.447
6281-99	B Gai Subkontrak	22.738.676	38.425.319	392.638.697	629.310.100	1.080.110.301	1.080.110.301
6246-01	B Perbaikan & Pemei Perlatan Pabrik	99.709.232	43.927.370	351.506.667	142.912.327	637.154.996	
6251-01	B Perb dan Pemei Peralat Pabrik	242.039.560	-	3.303.000	4.782.000	5.327.560	887.279.576
6241-04	Paik Bumi dan langrunin Pabrik	412.975.760	-	159.679.609	782.684.680	855.320.240	855.320.240
6238-03	B Gas	-	79.523.113	239.893.382	-	712.216.495	712.216.495
6211-07	Tunjangan Astek	295.610.344	24.478.228	111.612.670	182.033.059	623.726.201	623.726.201
6252-01	B Perb dan Pemei Kendaraan Pabrik	71.518.900	1.442.500	105.293.640	122.627.150	306.942.190	306.942.190
6252-04	B Bahan Bakar Kendaraan Pabrik	64.038.000	4.128.470	77.013.885	99.514.750	244.694.305	244.694.305
6221-02	B Pemakaian Oksigen / Gas	61.649.450	22.920.000	120.017.500	8.619.000	233.205.950	233.205.950
6221-03	B Pemakaian Cat	218.164.900	256.000	2.071.000	3.282.000	221.692.900	221.692.900
6231-04	B Alat Tulis / Stationery	57.178.606	865.000	10.371.000	27.640.200	38.054.806	
6231-05	B Fotocopy & Percetakan	111.716.200	-	2.390.000	8.280.000	122.386.200	217.861.300
6243-01	B Perbaikan dan Pemei Perlatan Mesin	180.365.265	-	2.200.000	21.500.000	184.065.265	184.065.265
6241-03	B Asuransi Bangunan Pabrik	25.662.689	-	4.429.299	2.793.921	32.885.909	
6243-03	B Asuransi Nisaz	82.258.362	-	-	6.511.821	88.770.183	
6251-03	B Asuransi Perawatan & Inv Pabrik	574.314	-	-	243.482	817.796	
6252-03	B Asuransi Kendaraan Pabrik	83.946.608	-	-	-	63.946.608	
6291-10	B Asuransi Persediaan	6.578.695	-	-	-	6.578.695	174.639.982
6231-01	B Perangin dan Meterai	2.523.000	69.000	1.810.500	6.261.500	10.664.000	
6231-06	B Telepon / Telex / Fax / Pager	77.565.778	23.378.199	101.000	59.734.547	159.779.524	169.440.524
6233-01	B Jasa Konsultan Teknis	146.519.808	-	-	-	146.519.808	146.519.808
6221-06	B Pemakaian Minyak Pelumas	4.390.000	1.700.000	69.083.000	35.336.000	112.509.000	112.509.000
6221-04	B Pemakaian Semen	2.846.000	-	-	-	2.846.000	
6221-05	B Pemakaian Kapur Marbel	10.809.000	-	-	-	10.809.000	
6221-31	B Pemakaian Accessories Lainnya	-	-	-	77.855.000	77.855.000	91.501.000
6252-07	Parlor & Tel Kendaraan Pabrik	9.187.000	851.600	16.301.500	52.328.500	80.668.600	80.668.000
6252-06	Paik Kendaraan Pabrik	27.396.000	6.708.000	5.643.000	30.731.000	70.478.000	70.478.000
6223-03	B Penyusutan Pipa	15.478.600	-	6.650.000	-	22.128.600	
6291-07	B Penelitian dan Penjualan	27.300.000	-	11.690.000	-	38.990.000	81.318.600
6223-01	B Bahan Laboratorium	51.230.775	-	-	-	51.230.775	51.230.775
6231-12	B Perjanjan	40.215.000	1.000.000	2.600.000	2.000.000	45.815.000	45.815.000
6226-01	B Training - Internal	3.302.000	-	-	-	3.302.000	
6226-02	B Training - Eksternal	40.483.754	-	-	-	40.483.754	43.785.754
6227-02	B Penilaian - Diwas Luar Kota	9.100.000	-	-	-	9.100.000	
6231-14	B Entertain	32.810.650	485.000	1.000.550	150.000	35.426.200	35.426.200
6291-05	B Pengerakan	22.215.000	-	-	-	22.215.000	22.215.000
6227-03	B Penilaian Diwas Luar Negeri	10.490.640	-	-	-	10.490.640	19.580.640
6231-09	B Iuran	6.300.000	-	-	-	6.300.000	6.300.000
6231-99	B Kanfor Lainnya	624.888.400	304.700	57.912.650	60.818.600	744.904.350	744.904.350
		6.216.254.667	288.880.868	2.282.944.821	2.588.907.917	84.382.967.639	84.382.967.639
	TOTAL	262.857.935.463	1.313.306.304	3.619.009.826	80.389.230.178	625.835.342.197	625.835.342.197
9102-02	Reclass ke B. Operasi Pabrik Tidak Produktif	(906.138.912)	-	-	-	(906.138.912)	(906.138.912)
	TOTAL	261.951.797.541	1.313.306.304	3.619.009.826	80.389.230.178	624.929.203.285	624.929.203.285

P.T. BUMI KAYA STEEL INDUSTRIES

OFFICE : JL. P. JAYAKARTA 141, E20-21, JAKARTA, INDONESIA
PHONES : (021) 639 2408, 601 2608
FAX : (021) 629 2973, 600 8051
FACTORIES : PULOGADUNG INDUSTRIAL ESTATE, JAKARTA TIMUR
PHONES : (021) 460 2623, FAX. : (021) 460 3157
JABABEKA INDUSTRIAL ESTATE CIKARANG
PHONE : (021) 893 4123, FAX. : (021) 893 4125

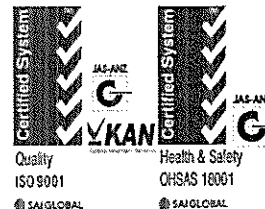

SURAT KETERANGAN

No. : 0391/0192/S.Ket-Pers/BK 4/VII/2013.A1

Ing bertanda tangan dibawah ini menerangkan bahwa :

Nama : Chaerunissa'a
NIM : 2009420015
Jurusan : Akuntansi
Program : Strata Satu (S1)
Fakultas : Ekonomi

hasiswi Universitas Darma Persada Fakultas Ekonomi, yang telah melaksanakan *Research* (Pengumpulan Data) di PT. Bumi Kaya Steel Industries Pulogadung, terhitung mulai tanggal 01 Maret 2013 sampai dengan 20 Juli 2013.

Demikianlah Surat Keterangan ini dibuat untuk dipergunakan sebagaimana mestinya.

Jakarta, 22 Juli 2013
Hormat kami,

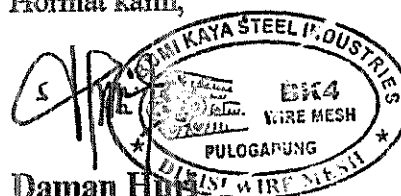

Daman Hari
Personalia